

Temporada

de Férias

SESC

2019

VIAJAR É PRECISO

30 **48**
DESTINOS HOTÉIS

PRAIA • SERRA • TERMAS

Em até 12x no cartão de crédito ou 1 + 11x sem juros no boleto bancário para categoria Comércio e Serviços (parcela mínima: R\$ 40,00).

Inscrições para sorteio de pré-reserva de hospedagem nos hotéis Sesc/RS: de 28/01 a 10/02/2019.

Acesse: sesc-rs.com.br/temporadadeferias

A partir de 27/02/2019: dirija-se ao Sesc/RS de sua região para adquirir hospedagens nos hotéis conveniados e vagas restantes nos Hotéis do Sesc/RS.



sesc-rs.com.br

[f SescRS](#)

[i SescRS](#)

[v SescRS](#)

[t Sesc_RS](#)

2 DIÁRIAS

PERÍODO	COMPRA ATÉ
05 a 07/04	28/03
12 a 14/04*	04/04
19 a 21/04	11/04
26 a 28/04	18/04
03 a 05/05	28/04
10 a 12/05	02/05
17 a 19/05	09/05
24 a 26/05	16/05
31/05 a 02/06	23/05
07 a 09/06***	30/05
14 a 16/06***	06/06
21 a 23/06	13/06
28 a 30/06	20/06
05 a 07/07	27/06
12 a 14/07	04/07
19 a 21/07	11/07
26 a 28/07***	18/07
02 a 04/08	25/07
09 a 11/08	01/08
16 a 18/08	08/08
23 a 25/08	15/08
30/08 a 01/09	22/08
06 a 08/09	29/08
13 a 15/09	05/09
20 a 22/09	12/09
27 a 29/09*	19/09
04 a 06/10	26/09
11 a 13/10	03/10
18 a 20/10	10/10
25 a 27/10	17/10
01 a 03/11*	24/10
08 a 10/11***	31/10
15 a 17/11	07/11
22 a 24/11***	14/11
29/11 a 01/12*	21/11

5 DIÁRIAS

PERÍODO	COMPRA ATÉ
31/03 a 05/04	23/03
07 a 12/04***	30/03
14 a 19/04	06/04
21 a 26/04	13/04
28/04 a 03/05	20/04
05 a 10/05	27/04
12 a 17/05	04/05
19 a 24/05	11/05
26 a 31/05**	18/05
02 a 07/06***	25/05
09 a 14/06***	01/06
16 a 21/06	08/06
23 a 28/06	15/06
30/06 a 05/07	22/06
07 a 12/07	29/06
14 a 19/07	06/07
21 a 26/07***	13/07
28/07 a 02/08	20/07
04 a 09/08	27/07
11 a 16/08***	03/08
18 a 23/08	10/08
25 a 30/08	17/08
01 a 06/09	24/08
08 a 13/09*	31/08
15 a 20/09	07/09
22 a 27/09*	14/09
29 a 04/10	21/09
06 a 11/10	28/09
13 a 18/10	05/10
20 a 25/10	12/10
27/10 a 01/11	19/10
03 a 08/11	26/10
10 a 15/11	02/11
17 a 22/11*	09/11
24 a 29/11	16/11

*Não há disponibilidade no Hotel Sesc Torres devido a evento interno.

**Não há disponibilidade no Hotel Sesc Gramado devido a evento interno.

***Não há disponibilidade no Hotel Sesc Porto Alegre devido a evento interno.

Atenção:

- Hotéis Sesc/SC: prazo de até 14 dias antes do check-in para compra.

- Durante o mês de maio/2019 não há disponibilidade no Hotel Sesc Porto Alegre devido ao evento Palco Giratório.

Não há nada melhor do que viajar para poder aproveitar os atrativos da capital dos gaúchos, descansar à beira-mar ou na lagoa e relaxar na tranquilidade da serra ou nas águas termais.

Para que você possa aproveitar ao máximo esses momentos, o Sesc oferece uma variedade de hotéis e pousadas no Rio Grande do Sul e em Santa Catarina. São ótimas opções de lazer e de entretenimento para você e para sua família.

Escolha um destino e divirta-se!

VALORES POR PESSOA DE ACORDO COM A ACOMODAÇÃO ESCOLHIDA.

SGL: apartamento individual.

DBL: apartamento duplo.

TPL: apartamento triplo.

QDL: apartamento quádruplo.

QTL: apartamento quádruplo.

CHD: criança - valores e política de idade variam conforme o hotel. Nos Hotéis Sesc/RS e Sesc/SC, a cortesia ou valor de criança independe da quantidade de adultos. Nos casos de somente 1 adulto e 1 criança, será cobrado valor de SGL e o valor da criança (quando houver).

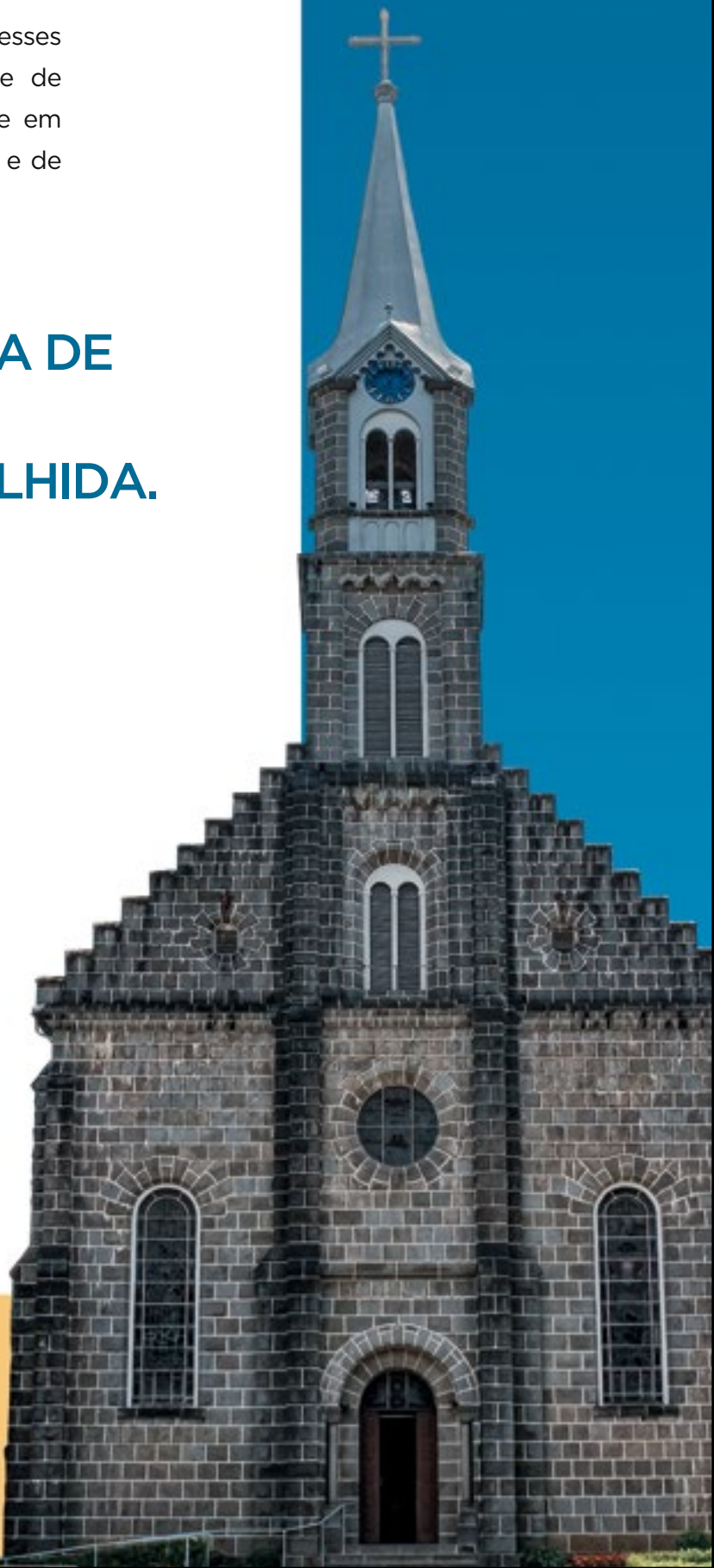

LOCALIZAÇÃO DOS HOTÉIS PARTICIPANTES



HOTÉIS RIO GRANDE DO SUL

- 1 Porto Alegre
- 2 Canela
- 3 Gramado
- 4 Bento Gonçalves
- 5 São Lourenço do Sul
- 6 Marcelino Ramos
- 7 Torres
- 8 Capão da Canoa
- 9 Arroio Teixeira
- 10 Praia Mariluz
- 11 Tramandaí
- 12 São Miguel das Missões
- 13 Iraí
- 14 Machadinho
- 15 Santo Antônio da Patrulha
- 16 Cassino
- 17 Rio Grande

HOTÉIS SANTA CATARINA

- 1 Lages
- 2 Blumenau
- 3 Balneário Camboriú
- 4 Praia do Cacupé
- 5 Praia Canasvieiras
- 6 Imbituba
- 7 Praia Morro dos Conventos
- 8 Balneário Arroio do Silva
- 9 Praia Campeche
- 10 Piratuba
- 11 Treze Tílias
- 12 Praia dos Ingleses
- 13 Morro das Pedras

A partir do dia 01/04/2019 o valor da categoria **Empresário** passará a ser o mesmo valor da categoria **Comércio e Serviços**.

CONDIÇÕES DE PAGAMENTO PARA PACOTES DE HOSPEDAGEM

Os valores estão calculados para cinco e duas diárias e são por pessoa, de acordo com a acomodação escolhida.

Cartão de crédito: 12x sem juros, parcelas mínimas de R\$ 40,00 (para Comércio e Serviços, Empresários e Público em Geral).

Boleto bancário: 1 + 11x sem juros, parcelas mínimas de R\$ 40,00 (exclusivo para Comércio e Serviços). Consulte o Sesc/RS mais próximo para saber a documentação exigida para parcelamento no boleto bancário.

Os valores são válidos apenas para pacotes de hospedagens adquiridos nas Unidades Operacionais do Sesc/RS; não são válidos para reservas diretas nos Hotéis Conveniados. Valores e formas de pagamento sujeitos a alterações.

Para hospedagem de menores de 18 anos desacompanhados dos pais: os menores deverão portar autorização por escrito registrada em cartório e Documento de Identidade ou Certidão de Nascimento e, quando acompanhados dos pais, deverão portar documento que comprove a filiação.

PETFRIENDLY

Hotéis que aceitam a hospedagem de animais de estimação (pets). Consultar regulamento, valores, animais permitidos e peso diretamente com o hotel de interesse.

ENTRADA DO Hotel - CHECK-IN:

a partir das 14h - o horário deverá ser verificado no voucher, pois alguns hotéis conveniados possuem horários distintos.

SAÍDA DO Hotel - CHECK-OUT:

até as 12h - o horário deverá ser verificado no voucher, pois alguns hotéis conveniados possuem horários distintos.

Hotel SESC TORRES

É permitido acomodar no sofá-cama somente 2 crianças de até 12 anos.

Hotel SESC GRAMADO

É permitido acomodar na cama extra somente 1 criança de até 12 anos.

MEIA-PENSÃO

Café da manhã e jantar. Bebidas não inclusas.

PENSÃO COMPLETA

Café da manhã, almoço e jantar. Bebidas não inclusas.



Caxias do Sul

Pousada Sesc Caxias do Sul

Rua Moreira César, 2462

Fone: (54) 3209-8250

sesc-rs.com.br/pousada-sesc-caxias-do-sul

A Pousada Sesc Caxias do Sul oferece 6 apartamentos com capacidade para 20 pessoas. **Apartamentos equipados com:** TV, ar-condicionado, banheiro compartilhado entre dois quartos e Wi-Fi. **Voltagem:** 220 V. Os hóspedes ainda podem desfrutar da infraestrutura da Unidade do Sesc Caxias do Sul, como a academia, o restaurante e a biblioteca. Café da manhã incluído no valor da diária (de segunda a sábado é servido no restaurante, e nos domingos e feriados é fornecida cesta de café da manhã nos apartamentos). Só será permitida a entrada de animais na Pousada Sesc Caxias do Sul em casos de cão-guia, conforme Lei 11.126/2005. **Consulta de disponibilidade e solicitação de reservas diretamente com a Pousada Sesc Caxias do Sul.**

DIÁRIA (Valores por pessoa)

Tarifas para reservas antecipadas, exceto para períodos especiais (MDBF, Páscoa)

	POR PESSOA	CHD 07-12
Comércio e Serviços	R\$ 47,00	R\$ 24,00
Empresários	R\$ 55,00	R\$ 28,00
Público em Geral	R\$ 60,00	R\$ 30,00

Tarifas sem reservas antecipadas e períodos especiais (MDBF, Páscoa)

	POR PESSOA	CHD 07-12
Comércio e Serviços	R\$ 60,00	R\$ 30,00
Empresários	R\$ 65,00	R\$ 33,00
Público em Geral	R\$ 70,00	R\$ 35,00



Gramado

Hotel Sesc Gramado

Av. das Hortências, 4150

Fone: (54) 3905-3500

sesc-rs.com.br/hotel-sesc-gramado

Distância do centro de Gramado: 3,5 km. **Apartamentos equipados com:** ventilador de teto, calefação, TV a cabo, telefone, frigobar e rádio-relógio. **Voltagem:** 220 V. A cama extra acomoda somente 1 criança de até 12 anos. **Estrutura do hotel:** elevador, piscina térmica, sauna seca, banheira de SPA, sala fitness, sala de jogos, sala de TV com lareira, bar, sala de Internet, restaurante, estacionamento aberto e Wi-Fi. Transporte de van para o centro de Gramado e Canela, com itinerário e horários fixos, exclusivo para hóspedes, mediante disponibilidade. Proibido o embarque com bagagens. O hotel não possui serviço de mensageiro. **Alimentação:** pensão completa. **Importante:** conforme Lei Municipal 3.461/2015, os hotéis de Gramado cobram taxa de Turismo Sustentável por dia/por apartamento. Esse valor é pago diretamente ao hotel. **Conteúdo completo e valor em:** www.leismunicipais.com.br



O Hotel Sesc Gramado é PetFriendly. Aceitamos cães e gatos de pequeno porte mediante reserva antecipada. O hotel possui quantidade limitada de apartamentos que acomodam pets. **Consulte disponibilidade, regulamento e o valor da diária diretamente com o hotel.**

2 DIÁRIAS (valores por pessoa)

Baixa Temporada: abril (exceto Páscoa), maio, junho (exceto Corpus Christi), setembro e outubro

	SGL	DBL	TPL	CHD 00-06	CHD 07-12
Comércio e Serviços	R\$ 364,00	R\$ 280,00	R\$ 261,33	cortesia	R\$ 182,00
Empresários	R\$ 418,00	R\$ 322,00	R\$ 292,00	cortesia	R\$ 210,00
Público em Geral	R\$ 456,00	R\$ 350,00	R\$ 317,33	cortesia	R\$ 228,00

5 DIÁRIAS (valores por pessoa)

Abril, maio, junho (exceto Corpus Christi), setembro e outubro

	SGL	DBL	TPL	CHD 00-06	CHD 07-12
Comércio e Serviços	R\$ 910,00	R\$ 700,00	R\$ 653,33	cortesia	R\$ 455,00
Empresários	R\$ 1.045,00	R\$ 805,00	R\$ 730,00	cortesia	R\$ 525,00
Público em Geral	R\$ 1.140,00	R\$ 875,00	R\$ 793,33	cortesia	R\$ 570,00

2 DIÁRIAS (valores por pessoa)

Alta Temporada: Páscoa, Corpus Christi, julho, agosto e novembro

	SGL	DBL	TPL	CHD 00-06	CHD 07-12
Comércio e Serviços	R\$ 414,00	R\$ 319,00	R\$ 289,33	cortesia	R\$ 208,00
Empresários	R\$ 476,00	R\$ 367,00	R\$ 332,67	cortesia	R\$ 238,00
Público em Geral	R\$ 518,00	R\$ 399,00	R\$ 361,33	cortesia	R\$ 260,00

5 DIÁRIAS (valores por pessoa)

Alta Temporada: Corpus Christi, julho, agosto e novembro

	SGL	DBL	TPL	CHD 00-06	CHD 07-12
Comércio e Serviços	R\$ 1.035,00	R\$ 797,50	R\$ 723,33	cortesia	R\$ 520,00
Empresários	R\$ 1.190,00	R\$ 917,50	R\$ 831,67	cortesia	R\$ 595,00
Público em Geral	R\$ 1.295,00	R\$ 997,50	R\$ 903,33	cortesia	R\$ 650,00

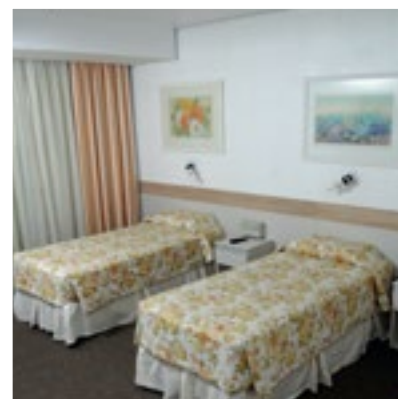

Porto Alegre

Hotel Sesc Porto Alegre

Av. Protásio Alves, 6220

Fone: (51) 3382-8802

sesc-rs.com.br/hotel-sesc-porto-alegre

Distância do centro de Porto Alegre: 11 km. **Apartamentos equipados com:** TV a cabo, ar-condicionado, som ambiente, telefone, frigobar e cofre. **Voltagem:** 110 V. O apartamento adaptado para cadeirante acomoda até 2 pessoas em apartamento duplo (disponibilidade mediante consulta). **Estrutura do hotel:** localizado em uma área verde de 24 hectares dentro do Complexo de Lazer do Sesc Protásio Alves, possui restaurante, praça infantil, sala de jogos, sala de TV com lareira, acesso à academia do Complexo de Lazer (conforme horários de funcionamento) e estacionamento. Wi-Fi no hall do hotel. **Alimentação:** pensão completa. Só será permitida a entrada de animais no Hotel Sesc Porto Alegre em casos de cão-guia, conforme Lei 11.126/2005.

2 DIÁRIAS (valores por pessoa)

	SGL	DBL	TPL	CHD 00-06	CHD 07-12
Comércio e Serviços	R\$ 274,00	R\$ 210,00	R\$ 190,67	cortesia	R\$ 136,00
Empresários	R\$ 314,00	R\$ 242,00	R\$ 218,67	cortesia	R\$ 156,00
Público em Geral	R\$ 342,00	R\$ 263,00	R\$ 238,00	cortesia	R\$ 170,00

5 DIÁRIAS (valores por pessoa)

	SGL	DBL	TPL	CHD 00-06	CHD 07-12
Comércio e Serviços	R\$ 685,00	R\$ 525,00	R\$ 476,67	cortesia	R\$ 340,00
Empresários	R\$ 785,00	R\$ 605,00	R\$ 546,67	cortesia	R\$ 390,00
Público em Geral	R\$ 855,00	R\$ 657,50	R\$ 595,00	cortesia	R\$ 425,00



Torres

Hotel Sesc Torres

Rua Plínio Kroeff, 465

Fone: (51) 3626-9400

sesc-rs.com.br/hotel-sesc-torres

Distância da praia: 800 metros. **Apartamentos equipados com:** ar-condicionado, TV a cabo, telefone, frigobar e cofre. **Voltagem:** 110 V e 220 V com tomadas identificadas. O apartamento adaptado para cadeirante acomoda até 3 pessoas, apartamento casal + cama extra (disponibilidade mediante consulta). **Estrutura do hotel:** elevador, piscina térmica, piscina aberta/externa adulto e infantil, cancha de bocha, sala fitness, campo de futebol, sala de jogos e sala de Internet, playground, sauna seca e úmida, restaurante, segurança 24h e Wi-Fi no hotel. Transporte de van para a praia com itinerário e horários fixos, exclusivo para hóspedes mediante disponibilidade. Proibido o embarque com bagagens. Estacionamento rotativo com capacidade para 80 veículos. **Alimentação:** pensão completa. **Importante:** os apartamentos TPL e QDL terão no mínimo 1 cama extra (dobrável, que acomoda 1 adulto), se diferenciando da cama box. O sofá-cama acomoda 2 crianças de até 12 anos.



O Hotel Sesc Gramado é PetFriendly. Aceitamos cães e gatos de pequeno porte mediante reserva antecipada. O hotel possui quantidade limitada de apartamentos que acomodam pets. **Consulte disponibilidade, regulamento e o valor da diária diretamente com o hotel.**

2 DIÁRIAS (valores por pessoa)

	SGL	DBL	TPL	QDL	CHD 00-06	CHD 07-12
Comércio e Serviços	R\$ 328,00	R\$ 252,00	R\$ 228,67	R\$ 218,00	cortesia	R\$ 164,00
Empresários	R\$ 376,00	R\$ 290,00	R\$ 262,67	R\$ 250,50	cortesia	R\$ 188,00
Público em Geral	R\$ 410,00	R\$ 315,00	R\$ 285,33	R\$ 272,50	cortesia	R\$ 204,00

5 DIÁRIAS (valores por pessoa)

	SGL	DBL	TPL	QDL	CHD 00-06	CHD 07-12
Comércio e Serviços	R\$ 645,00	R\$ 497,50	R\$ 451,67	R\$ 430,00	cortesia	R\$ 325,00
Empresários	R\$ 745,00	R\$ 572,50	R\$ 518,33	R\$ 495,00	cortesia	R\$ 370,00
Público em Geral	R\$ 810,00	R\$ 622,50	R\$ 563,33	R\$ 537,50	cortesia	R\$ 405,00

RIO GRANDE DO SUL





Arroio Teixeira - Capão da Canoa

Acqua Lokos Parque Hotel

Estrada do Mar, km 50, 2000 - Arroio Teixeira
Fone: (51) 3625-2992
www.acqualokos.com.br

Distância da praia: 3,5 km. **Hóspede tem acesso livre e gratuito ao Parque Acqua Lokos. Funcionamento do parque na Temporada de Inverno:** sextas, sábados, domingos e feriados, nas áreas Diversão e Fazenda (consulte no site a estrutura e serviços que funcionam). **Apartamentos (chalés) equipados com:** ar-condicionado split, TV, frigobar, Wi-Fi, cama box, cofre. Apartamento adaptado para cadeirante (disponibilidade mediante consulta). **Estrutura do hotel:** piscina aberta/externa semiaquecida exclusiva do hotel, sala de jogos com pia e micro-ondas, sala de TV, playground, quadra de esportes (vôlei, futebol, bocha), bar, Wi-Fi, lago, pedalinhos. Estacionamento gratuito. **Voltagem:** 220 V. **Parque na Temporada de Inverno:** parque de diversões com montanha-russa, barco pirata, palco encantado, entre outros. Fazenda com passeio a cavalo e charrete, galpão dos animais, chimarródromo, entre outros (consulte o site do parque para programação completa). **Check-in a partir das 13h e check-out até as 10h. Alimentação:** pensão completa.

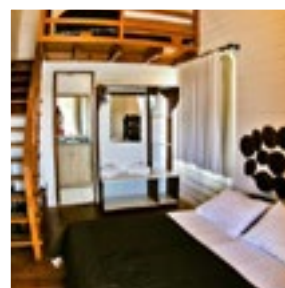

2 DIÁRIAS (valores por pessoa)

	SGL	DBL	TPL	QDL	CHD 00-03
Comércio e Serviços	R\$ 825,00	R\$ 413,00	R\$ 345,00	R\$ 311,00	cortesia
Empresários	R\$ 863,00	R\$ 431,00	R\$ 360,00	R\$ 325,00	cortesia
Público em Geral	R\$ 900,00	R\$ 450,00	R\$ 376,00	R\$ 339,00	cortesia

5 DIÁRIAS (valores por pessoa)

	SGL	DBL	TPL	QDL	CHD 00-03
	R\$ 1.675,00	R\$ 837,00	R\$ 718,00	R\$ 658,00	cortesia
	R\$ 1.751,00	R\$ 875,00	R\$ 750,00	R\$ 688,00	cortesia
	R\$ 1.827,00	R\$ 914,00	R\$ 783,00	R\$ 718,00	cortesia

Bento Gonçalves

Dall'Onder Vittoria Hotel

Rua 13 de Maio, 800 - São Bento
Fone: (54) 3455-3000 / 3451-7869
www.dallonder.com.br

Distância da Maria Fumaça: 3 km. **Distância do Vale dos Vinhedos:** 12 km. **Apartamentos equipados com:** ar-condicionado central, TV, canais por assinatura, frigobar, cama box, Wi-Fi, cofre, telefone, secador de cabelos. **Estrutura do hotel:** elevador, piscina térmica em ambiente com mesas de jogos e hidromassagem, Wi-Fi, sala fitness, sala de TV, piano bar, espaço kids. Estacionamento cobrado. **Voltagem:** 220 V. **PetFriendly:** sim (entrar em contato prévio com o hotel para verificar disponibilidade, funcionamento e valores). **Check-in a partir das 14h e check-out até as 12h. Alimentação:** café da manhã.

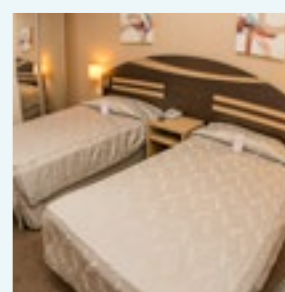
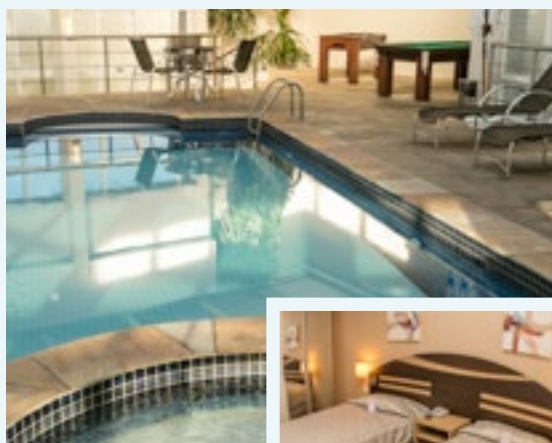

2 DIÁRIAS (valores por pessoa)

	SGL	DBL	TPL	CHD 00-05
Comércio e Serviços	R\$ 392,00	R\$ 218,00	R\$ 208,00	cortesia
Empresários	R\$ 409,00	R\$ 228,00	R\$ 217,00	cortesia
Público em Geral	R\$ 427,00	R\$ 238,00	R\$ 226,00	cortesia

5 DIÁRIAS (valores por pessoa)

	SGL	DBL	TPL	CHD 00-05
	R\$ 814,00	R\$ 462,00	R\$ 436,00	cortesia
	R\$ 851,00	R\$ 483,00	R\$ 456,00	cortesia
	R\$ 888,00	R\$ 504,00	R\$ 476,00	cortesia

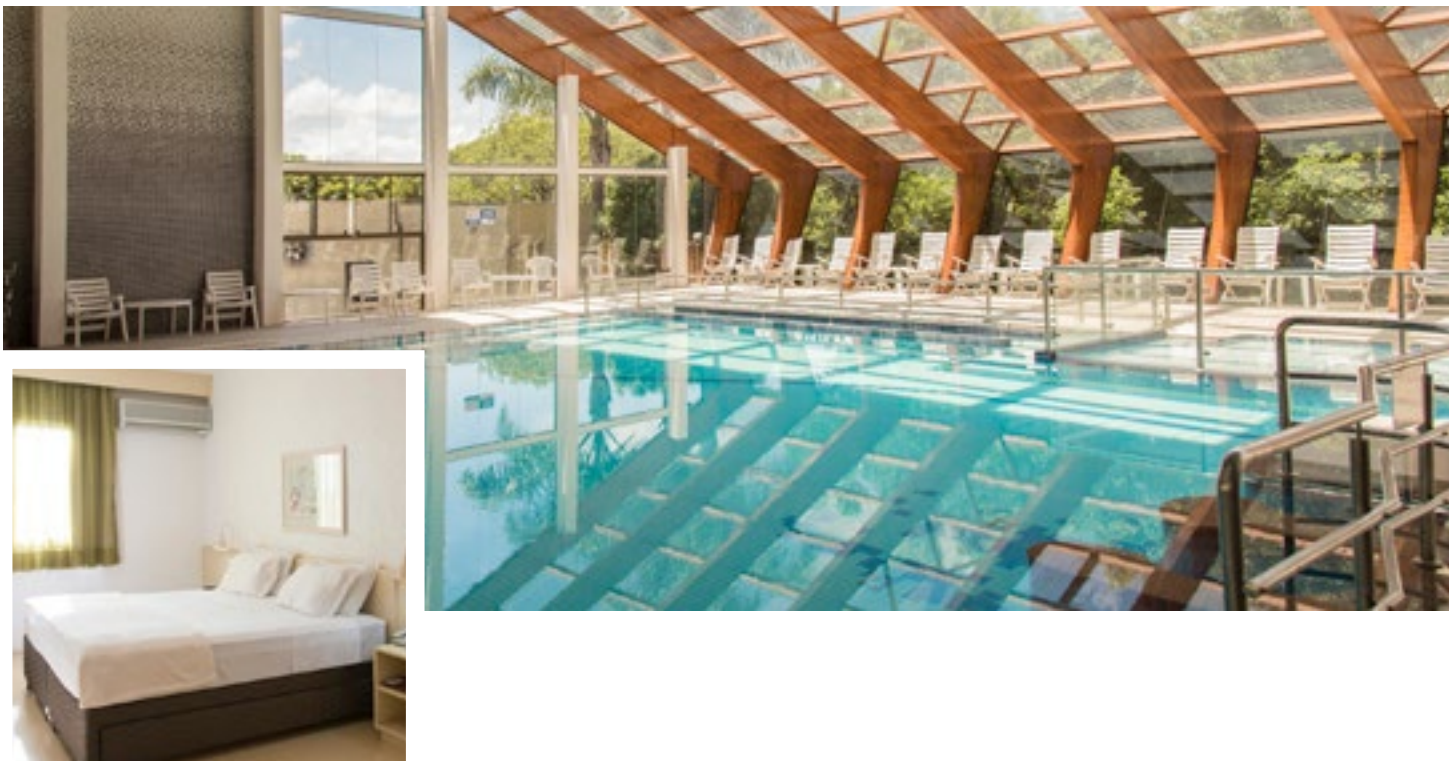

Bento Gonçalves

Dall'Onder Grande Hotel

Rua Henry Hugo Dreher, 197 - Planalto
Fone: (54) 3455-3555
www.dallonder.com.br

Distância da Maria Fumaça: 3 km. **Distância do Vale dos Vinhedos:** 12 km. **Apartamentos equipados com:** ar-condicionado central, TV, canais por assinatura, telefone, frigobar, cama box, Wi-Fi, secador de cabelos, área de trabalho, cofre. Apartamento adaptado para cadeirante (disponibilidade mediante consulta). **Estrutura do hotel:** elevador, Wi-Fi, sala de jogos, sala de TV no saguão, piscina térmica (com caminhada contra corrente, ofurôs e cromoterapia), sala fitness, sauna, recreação infantil "Universo da Aventura", finais de semana e feriados com programação diferenciada e jantares temáticos (conforme programação), piano bar, Cantina Cabernet, Restaurante

Don Perignon, finais de semana com shows de música ao vivo (consultar programação). O hotel conta com Centro Comercial (salão de beleza, loja de souvenirs e floricultura) e Cicloturismo (serviço cobrado à parte), com 4 roteiros de passeios de bicicleta, de diferentes níveis; a contemplação de paisagens incríveis e a experiência marcante farão parte desse passeio (mais informações em www.dallonder.com.br/cicloturismo). Estacionamento cobrado. **Voltagem:** 220 V. **PetFriendly:** sim (entrar em contato prévio com o hotel para verificar disponibilidade, funcionamento e valores). **Check-in a partir das 14h e check-out até as 12h.** **Alimentação:** café da manhã.

2 DIÁRIAS (valores por pessoa)

	SGL	DBL	TPL	QDL	CHD 00-05
Comércio e Serviços	R\$ 396,00	R\$ 220,00	R\$ 209,00	R\$ 198,00	cortesia
Empresários	R\$ 414,00	R\$ 230,00	R\$ 219,00	R\$ 207,00	cortesia
Público em Geral	R\$ 432,00	R\$ 240,00	R\$ 228,00	R\$ 216,00	cortesia

5 DIÁRIAS (valores por pessoa)

	SGL	DBL	TPL	QDL	CHD 00-05
	R\$ 825,00	R\$ 468,00	R\$ 440,00	R\$ 413,00	cortesia
	R\$ 863,00	R\$ 489,00	R\$ 460,00	R\$ 431,00	cortesia
	R\$ 900,00	R\$ 510,00	R\$ 480,00	R\$ 450,00	cortesia

Capão da Canoa

Hotel Araçá

Rua Miguel Main Felo, 333 - Araçá
Fone: (51) 3625-2828 / 3625-2513
www.hotelaraca.com.br

Distância da praia: 10 metros. **Apartamentos equipados com:** ventilador, TV, frigobar, telefone, cama casal box e bicama, Wi-Fi, secador de cabelos e sacada individual. Apartamento adaptado para cadeirante (disponibilidade mediante consulta). **Estrutura do hotel:** elevador, piscina aberta/externa, piscina aquecida, bar, restaurante, sala de jogos, sala fitness, Wi-Fi, sala de TV, sala de recreação infantil. Estacionamento gratuito. **Voltagem:** 220 V. **PetFriendly:** não. **Check-in a partir das 15h e check-out até as 12h.** **Alimentação:** café da manhã.

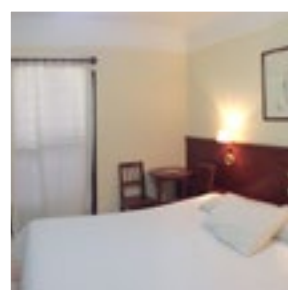

2 DIÁRIAS (valores por pessoa)

	SGL	DBL	TPL	QDL	CHD 00-04*	CHD 05-10
Comércio e Serviços	R\$ 336,00	R\$ 221,00	R\$ 200,00	R\$ 189,00	cortesia	R\$ 189,00
Empresários	R\$ 352,00	R\$ 231,00	R\$ 209,00	R\$ 194,00	cortesia	R\$ 194,00
Público em Geral	R\$ 365,00	R\$ 239,00	R\$ 217,00	R\$ 198,00	cortesia	R\$ 198,00

5 DIÁRIAS (valores por pessoa)

	SGL	DBL	TPL	QDL	CHD 00-04*	CHD 05-10
Comércio e Serviços	R\$ 840,00	R\$ 551,00	R\$ 499,00	R\$ 473,00	cortesia	R\$ 473,00
Empresários	R\$ 880,00	R\$ 578,00	R\$ 523,00	R\$ 486,00	cortesia	R\$ 486,00
Público em Geral	R\$ 912,00	R\$ 599,00	R\$ 542,00	R\$ 495,00	cortesia	R\$ 495,00

*Cortesia para 1 CHD por apartamento.

Capão da Canoa

Capão da Canoa Mar Hotel

Rua Guaraci, 2101 - Centro
Fone: (51) 3665-3122
www.capaodacanoamarhotel.com.br

Distância da praia: 100 metros. **Apartamentos equipados com:** ar-condicionado split, TV, canais por assinatura, frigobar, cama box, Wi-Fi, telefone. **Estrutura do hotel:** elevador, piscina aberta/externa, Wi-Fi, sala de jogos, sala de TV, terraço com: deck, mesas, espreguiçadeiras e cadeiras. Espaço infantil, sala de carterado. Estacionamento interno (cobrado e por ordem de chegada) e estacionamento externo rotativo (gratuito). **Voltagem:** 110 V. **PetFriendly:** não. **Check-in a partir das 15h e check-out até as 12h.** **Alimentação:** café da manhã.

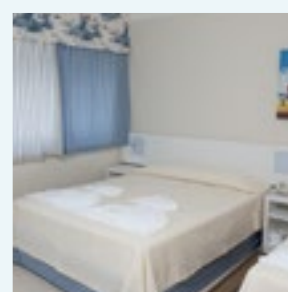
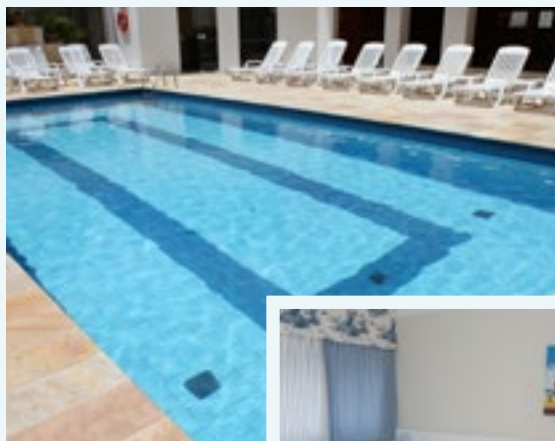

2 DIÁRIAS (valores por pessoa)

	DBL	TPL	CHD 00-05*	CHD 06-07
Comércio e Serviços	R\$ 275,00	R\$ 237,00	cortesia	R\$ 146,00
Empresários	R\$ 281,00	R\$ 243,00	cortesia	R\$ 149,00
Público em Geral	R\$ 283,00	R\$ 244,00	cortesia	R\$ 150,00

5 DIÁRIAS (valores por pessoa)

	DBL	TPL	CHD 00-05*	CHD 06-07
Comércio e Serviços	R\$ 613,00	R\$ 510,00	cortesia	R\$ 361,00
Empresários	R\$ 619,00	R\$ 515,00	cortesia	R\$ 364,00
Público em Geral	R\$ 628,00	R\$ 522,00	cortesia	R\$ 369,00

*Criança de até 5 anos é cortesia se acomodada na mesma cama dos pais.

Capão da Canoa

Hotel Rediadri

Av. Paraguassú, 2336 - Centro
Fone: (51) 3625-1717
www.hotelrediadri.com.br

Distância da praia: 400 metros. **Apartamentos equipados com:** ar-condicionado split, cama box, frigobar, ventilador, Wi-Fi. Apartamento adaptado para cadeirante (disponibilidade mediante consulta). **Estrutura do hotel:** elevador, Wi-Fi, sala de TV. Estacionamento cobrado (vagas limitadas). **Voltagem:** 220 V. **PetFriendly:** não. **Check-in a partir das 14h e check-out até as 12h.** **Alimentação:** café da manhã.

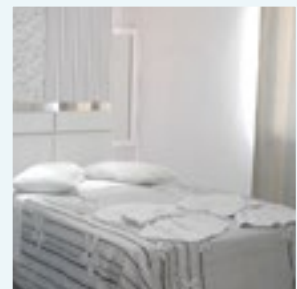

2 DIÁRIAS (valores por pessoa)

	SGL	DBL	TPL	QDL	QTL	CHD 00-03*
Comércio e Serviços	R\$ 200,00	R\$ 158,00	R\$ 126,00	R\$ 126,00	R\$ 126,00	cortesia
Empresários	R\$ 201,00	R\$ 159,00	R\$ 127,00	R\$ 127,00	R\$ 127,00	cortesia
Público em Geral	R\$ 204,00	R\$ 161,00	R\$ 129,00	R\$ 129,00	R\$ 129,00	cortesia

*Criança de até 3 anos é cortesia se acomodada na mesma cama dos pais.

5 DIÁRIAS (valores por pessoa)

	SGL	DBL	TPL	QDL	QTL	CHD 00-03*
Comércio e Serviços	R\$ 499,00	R\$ 394,00	R\$ 315,00	R\$ 315,00	R\$ 315,00	cortesia
Empresários	R\$ 504,00	R\$ 398,00	R\$ 318,00	R\$ 318,00	R\$ 318,00	cortesia
Público em Geral	R\$ 511,00	R\$ 403,00	R\$ 323,00	R\$ 323,00	R\$ 323,00	cortesia

Canela

Hotel Serra Nevada

Av. Osvaldo Aranha, 610 - Centro
Fone: (54) 3278-9700
www.hotelserranevada.com.br

Distância da Catedral de Pedra: 500 metros. **Apartamentos equipados com:** ar-condicionado split, TV, canais por assinatura, frigobar, ventilador, cama box, Wi-Fi, cofre, telefone, secador de cabelos, calefação. **Estrutura do hotel:** elevador, piscina térmica, sauna, Jacuzzi, sala de TV, sala de jogos e carteadado, sala fitness, Wi-Fi, sala de recreação (atividades conforme programação do hotel), lareira. Estacionamento gratuito. **Voltagem:** 220 V. **PetFriendly:** não. **Check-in a partir das 14h e check-out até as 12h.** **Alimentação:** café da manhã.

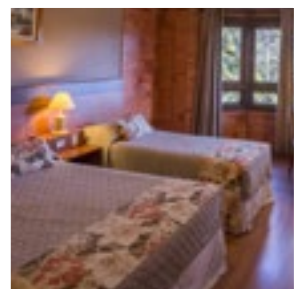

Alta Temporada* - 2 DIÁRIAS (valores por pessoa)

	SGL	DBL	TPL	QDL	CHD 00-05	CHD 06-10
Comércio e Serviços	R\$ 638,00	R\$ 407,00	R\$ 400,00	R\$ 358,00	cortesia	R\$ 229,00
Empresários	R\$ 667,00	R\$ 426,00	R\$ 414,00	R\$ 372,00	cortesia	R\$ 240,00
Público em Geral	R\$ 696,00	R\$ 444,00	R\$ 429,00	R\$ 387,00	cortesia	R\$ 251,00

Baixa Temporada** - 2 DIÁRIAS (valores por pessoa)

	SGL	DBL	TPL	QDL	CHD 00-05	CHD 06-10
Comércio e Serviços	R\$ 396,00	R\$ 264,00	R\$ 259,00	R\$ 238,00	cortesia	R\$ 154,00
Empresários	R\$ 414,00	R\$ 276,00	R\$ 269,00	R\$ 248,00	cortesia	R\$ 161,00
Público em Geral	R\$ 432,00	R\$ 288,00	R\$ 278,00	R\$ 258,00	cortesia	R\$ 168,00

5 DIÁRIAS (valores por pessoa)

	SGL	DBL	TPL	QDL	CHD 00-05	CHD 06-10
Comércio e Serviços	R\$ 825,00	R\$ 605,00	R\$ 594,00	R\$ 536,00	cortesia	R\$ 358,00
Empresários	R\$ 863,00	R\$ 633,00	R\$ 616,00	R\$ 558,00	cortesia	R\$ 374,00
Público em Geral	R\$ 900,00	R\$ 660,00	R\$ 638,00	R\$ 581,00	cortesia	R\$ 390,00

*Períodos de 2 diárias considerados como Alta Temporada: 12 a 14/07, 26 a 28/07, 06 a 08/09, 20 a 22/09, 11 a 13/10, 01 a 03/11.

**Períodos de 2 diárias considerados como Baixa Temporada: demais períodos, exceto os períodos considerados Alta Temporada.

Cassino - Rio Grande

Hotel Atlântico Praia

Av. Rio Grande, 387 - Cassino
Fone: (53) 3236-1350
www.hoteisatlantico.com.br

Distância da praia do Cassino: 2 km. **Apartamentos equipados com:** ar-condicionado, frigobar, TV, canais por assinatura, telefone, Wi-Fi, calefação. Apartamento adaptado para cadeirante (disponibilidade mediante consulta). **Estrutura do hotel:** piscina aberta/externa, sala de jogos, sala fitness, Wi-Fi, sala de TV. Estacionamento gratuito. **Voltagem:** 220 V. **PetFriendly:** não. **Check-in a partir das 14h e check-out até as 12h. Alimentação:** café da manhã.

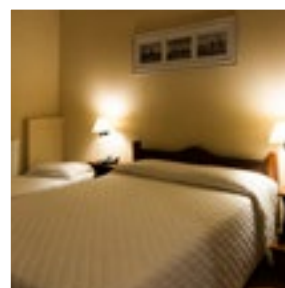
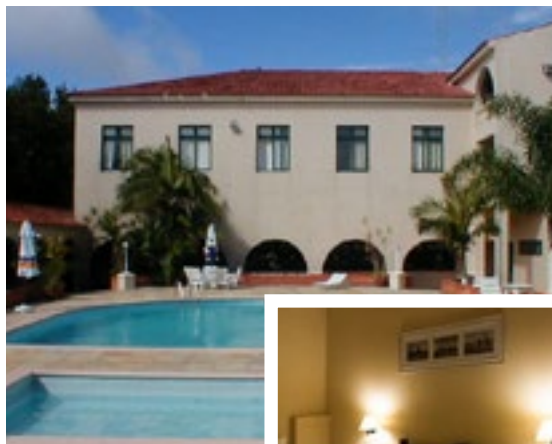

2 DIÁRIAS (valores por pessoa)

	SGL	DBL	TPL	CHD 00-05
Comércio e Serviços	R\$ 286,00	R\$ 165,00	R\$ 143,00	cortesia
Empresários	R\$ 299,00	R\$ 173,00	R\$ 150,00	cortesia
Público em Geral	R\$ 312,00	R\$ 180,00	R\$ 156,00	cortesia

5 DIÁRIAS (valores por pessoa)

	SGL	DBL	TPL	CHD 00-05
Comércio e Serviços	R\$ 715,00	R\$ 413,00	R\$ 358,00	cortesia
Empresários	R\$ 748,00	R\$ 431,00	R\$ 374,00	cortesia
Público em Geral	R\$ 780,00	R\$ 450,00	R\$ 390,00	cortesia

Gramado

Hotel Gramado Interlaken

Rua F. G. Bier, 288 - Planalto
Fone: (54) 3286-7899
www.hotelinterlaken.com.br

Distância do centro de Gramado: 800 metros. **Apartamentos equipados com:** ar-condicionado split, TV, canais por assinatura, cama box, telefone, frigobar, cofre, Wi-Fi e secador de cabelos para empréstimo na recepção. **Estrutura do hotel:** elevador, sala de estar com TV, Wi-Fi. Estacionamento gratuito. **Voltagem:** 220 V. **PetFriendly:** não. **Check-in a partir das 14h e check-out até as 12h. Alimentação:** café da manhã. **Importante:** conforme Lei Municipal 3.461/2015, os hotéis de Gramado cobram taxa de Turismo Sustentável por dia/apartamento. Esse valor é pago diretamente ao hotel. **Conteúdo completo e valor em:** www.leismunicipais.com.br

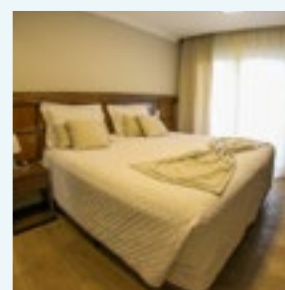

2 DIÁRIAS (valores por pessoa)

	SGL	DBL	TPL	CHD 00-03*	CHD 04-10
Comércio e Serviços	R\$ 324,00	R\$ 173,00	R\$ 184,00	cortesia	R\$ 173,00
Empresários	R\$ 339,00	R\$ 181,00	R\$ 192,00	cortesia	R\$ 181,00
Público em Geral	R\$ 351,00	R\$ 187,00	R\$ 199,00	cortesia	R\$ 187,00

5 DIÁRIAS (valores por pessoa)

	SGL	DBL	TPL	CHD 00-03*	CHD 04-10
Comércio e Serviços	R\$ 810,00	R\$ 432,00	R\$ 459,00	cortesia	R\$ 432,00
Empresários	R\$ 848,00	R\$ 452,00	R\$ 480,00	cortesia	R\$ 452,00
Público em Geral	R\$ 878,00	R\$ 468,00	R\$ 497,00	cortesia	R\$ 468,00

*Criança de até 3 anos é cortesia se acomodada na mesma cama dos pais ou em berço (berço conforme disponibilidade do hotel e reserva antecipada).

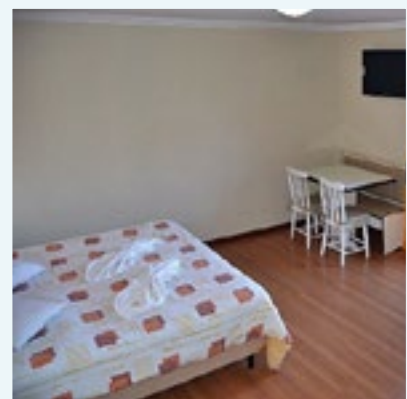
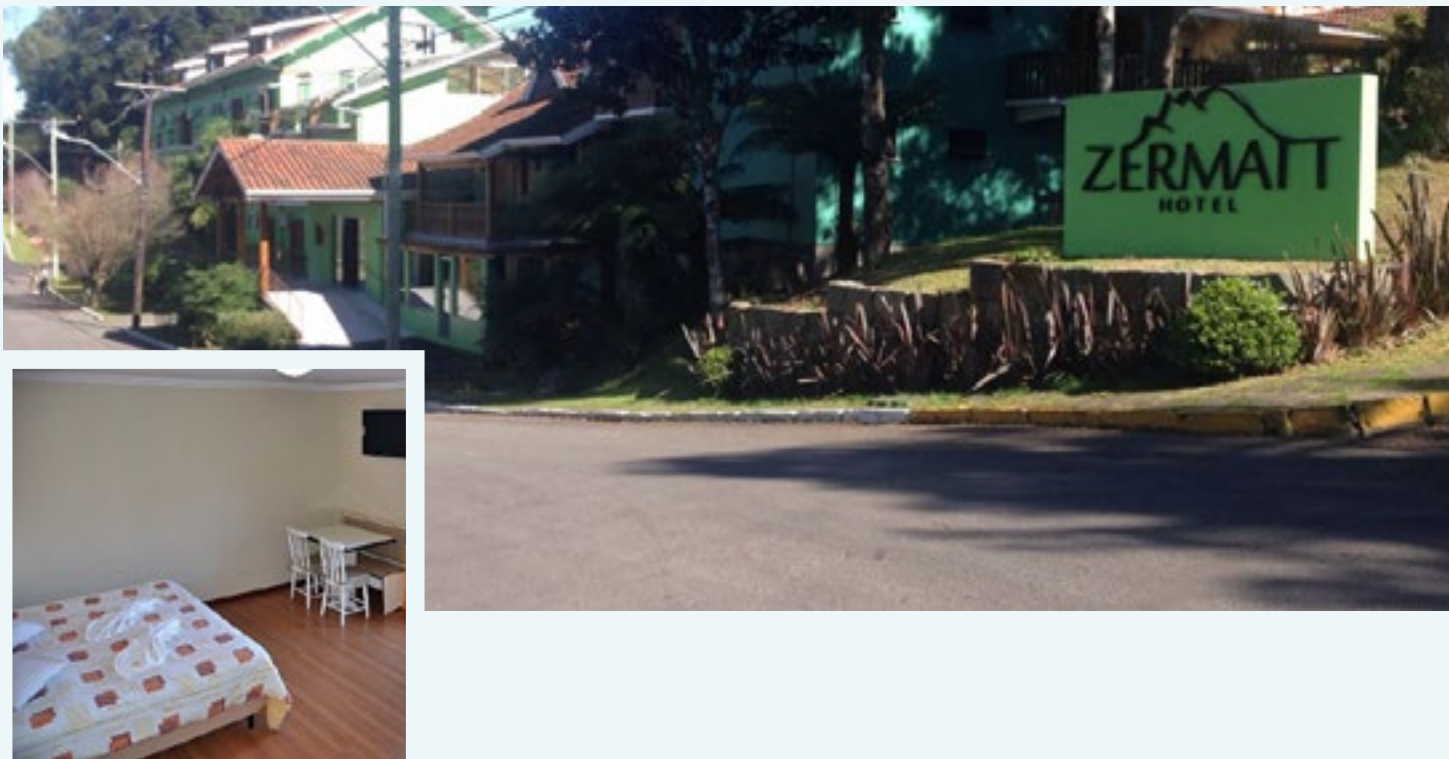

Gramado

Zermatt Hotel

Rua da Fé, 187 - Bavária
 Fone: (54) 3286-4111 / (54) 9 9674 4233
www.zermatthotel.com.br

Distância do centro de Gramado: 1 km. **Apartamentos equipados com:** ar-condicionado split, TV, cama box, telefone, frigobar, secador de cabelos, Wi-Fi, calefação. **Estrutura do hotel:** elevador, sala de estar com TV, sala de jogos, playground, Wi-Fi. Estacionamento gratuito (rotativo, vagas mediante disponibilidade). **Voltagem:** 220 V.

PetFriendly: não. **Check-in a partir das 14h e check-out até as 12h.** **Alimentação:** café da manhã. **Importante:** conforme Lei Municipal 3.461/2015, os hotéis de Gramado cobram taxa de Turismo Sustentável por diária/por apartamento. Esse valor é pago diretamente ao hotel. **Conteúdo completo e valor em:** www.leismunicipais.com.br

Alta Temporada** - 2 DIÁRIAS (valores por pessoa)

	SGL	DBL	TPL	QDL	CHD 00-02*	CHD 03-12
Comércio e Serviços	R\$ 546,00	R\$ 273,00	R\$ 220,00	R\$ 209,00	cortesia	R\$ 110,00
Empresários	R\$ 570,00	R\$ 285,00	R\$ 230,00	R\$ 219,00	cortesia	R\$ 115,00
Público em Geral	R\$ 595,00	R\$ 298,00	R\$ 240,00	R\$ 228,00	cortesia	R\$ 120,00

Baixa Temporada*** - 2 DIÁRIAS (valores por pessoa)

	SGL	DBL	TPL	QDL	CHD 00-02*	CHD 03-12
Comércio e Serviços	R\$ 341,00	R\$ 171,00	R\$ 150,00	R\$ 138,00	cortesia	R\$ 110,00
Empresários	R\$ 357,00	R\$ 178,00	R\$ 156,00	R\$ 144,00	cortesia	R\$ 115,00
Público em Geral	R\$ 372,00	R\$ 186,00	R\$ 163,00	R\$ 150,00	cortesia	R\$ 120,00

5 DIÁRIAS (valores por pessoa)

	SGL	DBL	TPL	QDL	CHD 00-02*	CHD 03-12
Comércio e Serviços	R\$ 660,00	R\$ 330,00	R\$ 330,00	R\$ 300,00	cortesia	R\$ 205,00
Empresários	R\$ 690,00	R\$ 345,00	R\$ 345,00	R\$ 311,00	cortesia	R\$ 207,00
Público em Geral	R\$ 720,00	R\$ 360,00	R\$ 360,00	R\$ 323,00	cortesia	R\$ 211,00

*Cortesia para 1 CHD de 0 a 2 anos por apartamento.

**Períodos de 2 diárias considerados como Alta Temporada: junho, julho, novembro, feriados, festival de cinema.

***Períodos de 2 diárias considerados como Baixa Temporada: abril, maio, agosto, setembro, outubro.

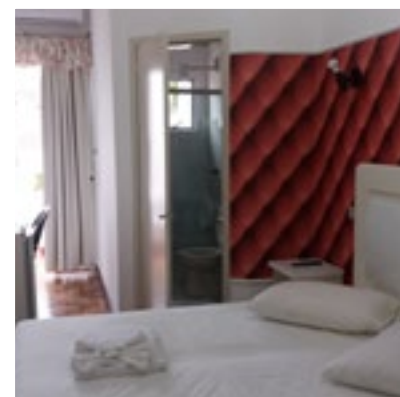

Iraí

Hotel Thermas

Rua Antonio Siqueira, 384 - Centro

Fone: (55) 3745-1245

www.thermasirai.com.br

Distância do Balneário Osvaldo Cruz: 200 metros.

Apartamentos equipados com: ar-condicionado, TV, frigobar, Wi-Fi. **Estrutura do hotel:** elevador, piscina aberta/externa adulto e infantil, piscina térmica, Wi-Fi, sala de estar com lareira, sala de TV, sala de jogos, playground, minibiblioteca com empréstimo de livros, sala do chimarrão

com máquina de água quente e pia. Estacionamento gratuito. **Vtagem:** 220 V. **PetFriendly:** sim (entrar em contato prévio com o hotel para verificar disponibilidade, funcionamento e valores). **Check-in a partir das 14h e check-out até as 12h. Alimentação:** pensão completa.

Alta Temporada* - 2 DIÁRIAS (valores por pessoa)

	SGL	DBL	TPL	QDL	QTL	CHD 00-06	CHD 07-10
Comércio e Serviços	R\$ 312,00	R\$ 291,00	R\$ 270,00	R\$ 250,00	R\$ 229,00	cortesia	R\$ 125,00
Empresários	R\$ 318,00	R\$ 297,00	R\$ 276,00	R\$ 254,00	R\$ 233,00	cortesia	R\$ 127,00
Público em Geral	R\$ 322,00	R\$ 299,00	R\$ 279,00	R\$ 257,00	R\$ 236,00	cortesia	R\$ 129,00

Baixa Temporada** - 2 DIÁRIAS (valores por pessoa)

	SGL	DBL	TPL	QDL	QTL	CHD 00-06	CHD 07-10
Comércio e Serviços	R\$ 291,00	R\$ 270,00	R\$ 250,00	R\$ 229,00	R\$ 208,00	cortesia	R\$ 125,00
Empresários	R\$ 297,00	R\$ 276,00	R\$ 254,00	R\$ 233,00	R\$ 212,00	cortesia	R\$ 127,00
Público em Geral	R\$ 300,00	R\$ 279,00	R\$ 257,00	R\$ 236,00	R\$ 214,00	cortesia	R\$ 129,00

5 DIÁRIAS (valores por pessoa)

	SGL	DBL	TPL	QDL	QTL	CHD 00-06	CHD 07-10
Comércio e Serviços	R\$ 780,00	R\$ 728,00	R\$ 676,00	R\$ 624,00	R\$ 572,00	cortesia	R\$ 312,00
Empresários	R\$ 795,00	R\$ 742,00	R\$ 689,00	R\$ 636,00	R\$ 583,00	cortesia	R\$ 318,00
Público em Geral	R\$ 804,00	R\$ 748,00	R\$ 697,00	R\$ 643,00	R\$ 590,00	cortesia	R\$ 322,00

*Períodos de 2 diárias considerados como Alta Temporada: setembro, outubro, novembro.

**Períodos de 2 diárias considerados como Baixa Temporada: abril, maio, junho, julho, agosto.



Machadinho

Machadinho Termas Park Hotel

RS 442, km 1,2, 1210 - Balneário

Fone: (54) 3551-4700

www.machadinhoterma.com.br

O hotel fica junto ao parque termal de Machadinho. O hóspede tem acesso livre e gratuito ao parque. **Apartamentos equipados com:** ar-condicionado split, calefação, TV, frigobar, telefone, secador de cabelos, Wi-Fi, cofre, cama box. Apartamentos com água termal a 46° C graus direto da fonte. Apartamento adaptado para cadeirante (disponibilidade mediante consulta). **Estrutura do hotel:** elevador com vista panorâmica, 3 piscinas de água termal exclusivas (2 externas e 1 interna), ofurôs, sala de TV, sala de jogos, sala fitness, playground, bar, cantinho do chimarrão (com pia, máquina de água quente, micro-ondas, frigobar), pistas de boliche eletrônico (na programação de recreação é gratuito, demais horários mediante agendamento, serviço cobrado), quadras de vôlei, futebol de areia e futebol society, espaço baby, SPA com mais de 50 serviços (cobrados

à parte), boutique, adega com vinhos nacionais e importados. Oferece recreação por faixas etárias com monitor das 9h às 23h, conforme cronograma divulgado no dia (baile, trilha ecológica, hidroginástica, bingo, sessão de cinema, torneio de carteados, etc). Estacionamento gratuito. **Voltagem:** 220 V. **PetFriendly:** não. **Estrutura do parque:** piscinas e tobogã adulto e infantil, bar molhado, piscinas cobertas com hidroterapia, galpão crioulo com costelão 12h (2x por semana), cancha de bocha, além de espaços com churrasqueiras, lojas, bosque, ampla área verde para caminhada, lago para pesca recreativa, vestiários e banheiros. **Check-in a partir das 16h e check-out até as 14h. Alimentação:** pensão completa + café colonial da tarde (4 refeições).

Alta Temporada* - 2 DIÁRIAS (valores por pessoa)

	SGL	DBL	TPL	CHD 00-05	CHD 06-12
Comércio e Serviços	R\$ 838,00	R\$ 598,00	R\$ 541,00	cortesia	R\$ 299,00
Empresários	R\$ 876,00	R\$ 626,00	R\$ 566,00	cortesia	R\$ 313,00
Público em Geral	R\$ 914,00	R\$ 653,00	R\$ 590,00	cortesia	R\$ 326,00

Baixa Temporada** - 2 DIÁRIAS (valores por pessoa)

	SGL	DBL	TPL	CHD 00-05	CHD 06-12
Comércio e Serviços	R\$ 755,00	R\$ 539,00	R\$ 484,00	cortesia	R\$ 268,00
Empresários	R\$ 789,00	R\$ 564,00	R\$ 506,00	cortesia	R\$ 281,00
Público em Geral	R\$ 823,00	R\$ 588,00	R\$ 528,00	cortesia	R\$ 293,00

5 DIÁRIAS (valores por pessoa)

	SGL	DBL	TPL	CHD 00-05	CHD 06-12
Comércio e Serviços	R\$ 1.865,00	R\$ 1.337,00	R\$ 1.238,00	cortesia	R\$ 666,00
Empresários	R\$ 1.949,00	R\$ 1.397,00	R\$ 1.294,00	cortesia	R\$ 696,00
Público em Geral	R\$ 2.034,00	R\$ 1.458,00	R\$ 1.350,00	cortesia	R\$ 726,00

*Períodos de 2 diárias considerados como Alta Temporada: julho, outubro, novembro.

**Períodos de 2 diárias considerados como Baixa Temporada: abril, maio junho, agosto, setembro.



Marcelino Ramos

Hotel Balneário

Av. Beira Rio, 4203 - Balneário

Fone: (54) 3372-1355

www.hotelbalneario.com.br

Distância do Complexo Termal de Marcelino Ramos: 50 metros. **Apartamentos equipados com:** ar-condicionado split, TV, frigobar, cama box, Wi-Fi, telefone, secador de cabelos e sacada. Apartamento adaptado para cadeirante (disponibilidade mediante consulta). **Estrutura do hotel:** elevador, piscina aberta/externa adulto e infantil, piscina

interna aquecida, banheira de hidromassagem spa, Wi-Fi, sala de jogos, sala de TV, bar, playground, sauna, lareira, copa coletiva (com pia, fogão e micro-ondas). Estacionamento gratuito. **Voltagem:** 220 V. **PetFriendly:** não. **Check-in a partir das 14h e check-out até as 11h30.** **Alimentação:** pensão completa.

Alta Temporada* - 2 DIÁRIAS (valores por pessoa)

	SGL	DBL	TPL	QDL	CHD 00-05	CHD 06-08	CHD 09-11
Comércio e Serviços	R\$ 494,00	R\$ 382,00	R\$ 350,00	R\$ 318,00	cortesia	R\$ 172,00	R\$ 212,00
Empresários	R\$ 513,00	R\$ 396,00	R\$ 363,00	R\$ 330,00	cortesia	R\$ 178,00	R\$ 220,00
Público em Geral	R\$ 524,00	R\$ 405,00	R\$ 371,00	R\$ 338,00	cortesia	R\$ 182,00	R\$ 223,00

Baixa Temporada** - 2 DIÁRIAS (valores por pessoa)

	SGL	DBL	TPL	QDL	CHD 00-05	CHD 06-08	CHD 09-11
Comércio e Serviços	R\$ 449,00	R\$ 339,00	R\$ 305,00	R\$ 286,00	cortesia	R\$ 157,00	R\$ 184,00
Empresários	R\$ 466,00	R\$ 352,00	R\$ 317,00	R\$ 297,00	cortesia	R\$ 163,00	R\$ 191,00
Público em Geral	R\$ 477,00	R\$ 360,00	R\$ 324,00	R\$ 304,00	cortesia	R\$ 167,00	R\$ 196,00

5 DIÁRIAS (valores por pessoa)

	SGL	DBL	TPL	QDL	CHD 00-05	CHD 06-08	CHD 09-11
Comércio e Serviços	R\$ 1.134,00	R\$ 837,00	R\$ 769,00	R\$ 716,00	cortesia	R\$ 429,00	R\$ 504,00
Empresários	R\$ 1.177,00	R\$ 869,00	R\$ 798,00	R\$ 743,00	cortesia	R\$ 446,00	R\$ 523,00
Público em Geral	R\$ 1.204,00	R\$ 889,00	R\$ 816,00	R\$ 759,00	cortesia	R\$ 456,00	R\$ 534,00

*Períodos de 2 diárias considerados como Alta Temporada: abril, maio, julho, setembro, outubro, novembro.

**Períodos de 2 diárias considerados como Baixa Temporada: junho, agosto.

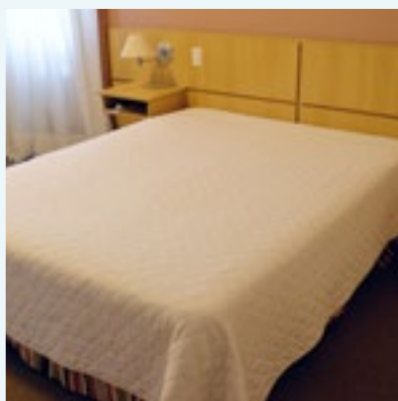

Rio Grande

Hotel Atlântico Rio Grande

Rua Duque de Caxias, 55 - Centro

Fone: (53) 3231-3833

www.hoteisatlantico.com.br

Localizado na área central de Rio Grande. Distância do Museu Oceanográfico: 1 km. **Apartamentos equipados com:** ar-condicionado, TV, canais por assinatura, frigobar, telefone, Wi-Fi, cama box. Apartamento adaptado para cadeirante (disponibilidade mediante consulta). **Estrutura do hotel:** elevador, sala de TV, sala fitness, Wi-Fi. Estacionamento cobrado (localizado a 2 quadras do hotel). **Voltagem:** 110 V. **PetFriendly:** não. **Check-in a partir das 14h e check-out até as 12h.** **Alimentação:** café da manhã.

2 DIÁRIAS (valores por pessoa)

	SGL	DBL	TPL	CHD 00-05
Comércio e Serviços	R\$ 341,00	R\$ 194,00	R\$ 154,00	cortesia
Empresários	R\$ 357,00	R\$ 202,00	R\$ 161,00	cortesia
Público em Geral	R\$ 372,00	R\$ 211,00	R\$ 168,00	cortesia

5 DIÁRIAS (valores por pessoa)

	SGL	DBL	TPL	CHD 00-05
Comércio e Serviços	R\$ 743,00	R\$ 429,00	R\$ 330,00	cortesia
Empresários	R\$ 776,00	R\$ 449,00	R\$ 345,00	cortesia
Público em Geral	R\$ 810,00	R\$ 468,00	R\$ 360,00	cortesia

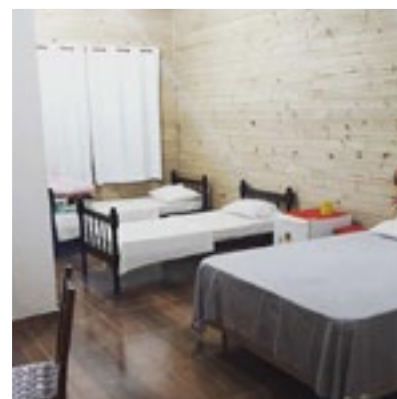

Santo Antônio da Patrulha

Pousada Rural Encantos da Natureza

Estrada dos Pinheiros, s/nº - Evaristo
 Fone e WhatsApp: (51) 99635-9347
[facebook.com/pousadaencantosdanatureza](https://www.facebook.com/pousadaencantosdanatureza)

Distância do centro de Sto. Antônio da Patrulha: 12 km.
Apartamentos equipados com: ar-condicionado split, TV, frigobar e Wi-Fi. **Estrutura da pousada:** piscina aberta/externa, sala de TV, sala de jogos (com compra de fichas), Wi-Fi, ampla área verde com redes, balanços, slackline, trilhas, passeio a cavalo, campo de futebol e vôlei, açude com patos e pesque e largue, caixa de areia para crianças,

riacho, bicicletas para passeios rurais e carrinhos de lomba. Estacionamento gratuito. **Voltagem:** 220 V. **PetFriendly:** sim (entrar em contato prévio com a pousada para verificar disponibilidade, funcionamento e valores). **Check-in a partir das 15h e check-out até as 14h. Alimentação:** pensão completa.

Alta Temporada* - 2 DIÁRIAS (valores por pessoa)

	DBL	TPL	QDL	QTL	CHD 00-05
Comércio e Serviços	R\$ 242,00	R\$ 198,00	R\$ 183,00	R\$ 154,00	cortesia
Empresários	R\$ 253,00	R\$ 207,00	R\$ 191,00	R\$ 161,00	cortesia
Público em Geral	R\$ 261,00	R\$ 213,00	R\$ 197,00	R\$ 166,00	cortesia

Baixa Temporada** - 2 DIÁRIAS (valores por pessoa)

	DBL	TPL	QDL	QTL	CHD 00-05
Comércio e Serviços	R\$ 231,00	R\$ 187,00	R\$ 169,00	R\$ 150,00	cortesia
Empresários	R\$ 242,00	R\$ 196,00	R\$ 177,00	R\$ 156,00	cortesia
Público em Geral	R\$ 249,00	R\$ 201,00	R\$ 182,00	R\$ 161,00	cortesia

5 DIÁRIAS (valores por pessoa)

	DBL	TPL	QDL	QTL	CHD 00-05
Comércio e Serviços	R\$ 495,00	R\$ 440,00	R\$ 385,00	R\$ 358,00	cortesia
Empresários	R\$ 518,00	R\$ 460,00	R\$ 403,00	R\$ 374,00	cortesia
Público em Geral	R\$ 533,00	R\$ 474,00	R\$ 415,00	R\$ 385,00	cortesia

*Períodos de 2 diárias considerados como Alta Temporada: outubro e novembro.

**Períodos de 2 diárias considerados como Baixa Temporada: de abril a setembro.

São Lourenço do Sul

Hotel das Figueiras

Av. Getúlio Vargas, 400 - Balneário
Fone: (53) 3251-4708
www.hoteldasfigueiras.com

Distância da praia: 50 metros. **Apartamentos equipados com:** ar-condicionado, TV, frigobar, cama box, Wi-Fi, telefone. Apartamento adaptado para cadeirante (disponibilidade mediante consulta). **Estrutura do hotel:** elevador, piscina aberta/externa semiaquecida, Wi-Fi, sala de jogos, mesa para carreado, sala de TV, bar, playground, lareira, churrasqueira. Estacionamento gratuito. **Voltagem:** 220 V. **PetFriendly:** não. **Check-in a partir das 14h e check-out até as 12h. Alimentação:** café da manhã.

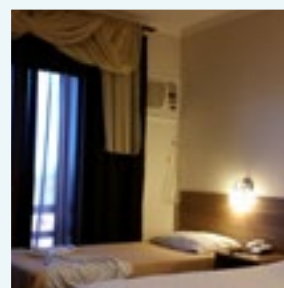

2 DIÁRIAS (valores por pessoa)

	SGL	DBL	TPL	CHD 00-05	CHD 06-12
Comércio e Serviços	R\$ 590,00	R\$ 337,00	R\$ 304,00	cortesia	R\$ 235,00
Empresários	R\$ 616,00	R\$ 352,00	R\$ 317,00	cortesia	R\$ 246,00
Público em Geral	R\$ 643,00	R\$ 367,00	R\$ 331,00	cortesia	R\$ 257,00

5 DIÁRIAS (valores por pessoa)

	SGL	DBL	TPL	CHD 00-05	CHD 06-12
	R\$ 1.474,00	R\$ 842,00	R\$ 759,00	cortesia	R\$ 589,00
	R\$ 1.541,00	R\$ 880,00	R\$ 794,00	cortesia	R\$ 615,00
	R\$ 1.608,00	R\$ 918,00	R\$ 828,00	cortesia	R\$ 642,00

São Miguel das Missões

Pousada Temática das Missões

Rua São Nicolau, 601 - Centro
Fone: (55) 3381-1202
www.pousadadasmissoes.com.br

Distância do Sítio Arqueológico de São Miguel de Arcanjo (Espetáculo Som e Luz): 150 metros. **Apartamentos equipados com:** ar-condicionado, TV, Wi-Fi. Apartamento adaptado para cadeirante (disponibilidade mediante consulta). **Estrutura da pousada:** piscina aberta/externa, Wi-Fi, sala de TV, cooler de bebidas na recepção (consumo cobrado à parte), lareira, minibiblioteca com empréstimo de livros, churrasqueira e cozinha coletiva (pia, fogão, geladeira e micro-ondas, com empréstimo de utensílios). Estacionamento gratuito. **Voltagem:** 220 V. **PetFriendly:** sim (entrar em contato prévio com a pousada para verificar disponibilidade, funcionamento e valores). **Check-in a partir das 14h e check-out até as 11h. Alimentação:** café da manhã.

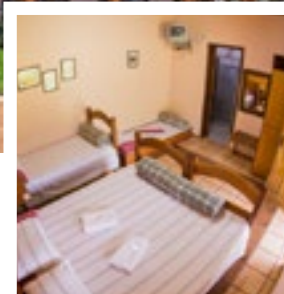

2 DIÁRIAS (valores por pessoa)

	SGL	DBL	TPL	QDL	CHD 00-05
Comércio e Serviços	R\$ 231,00	R\$ 184,00	R\$ 154,00	R\$ 134,00	cortesia
Empresários	R\$ 242,00	R\$ 192,00	R\$ 161,00	R\$ 140,00	cortesia
Público em Geral	R\$ 252,00	R\$ 200,00	R\$ 168,00	R\$ 146,00	cortesia

5 DIÁRIAS (valores por pessoa)

	SGL	DBL	TPL	QDL	CHD 00-05
	R\$ 578,00	R\$ 459,00	R\$ 385,00	R\$ 336,00	cortesia
	R\$ 604,00	R\$ 480,00	R\$ 403,00	R\$ 351,00	cortesia
	R\$ 630,00	R\$ 501,00	R\$ 420,00	R\$ 366,00	cortesia

Torres

A Furninha

Rua Joaquim Porto, 281 - Centro
Fone: (51) 3664-1655
www.afurninhahotel.com.br

Distância da praia: 300 metros. **Apartamentos equipados com:** ar-condicionado, cama box, TV, frigobar, Wi-Fi, cofre, telefone, secador de cabelos. Apartamento adaptado para cadeirante (disponibilidade mediante consulta). **Estrutura do hotel:** elevador, piscina aberta/externa, Wi-Fi, sala de jogos, sala de TV, bar, lareira, estacionamento gratuito (1 quadra do hotel). **Vtagem:** 110 V. **PetFriendly:** não. **Check-in a partir das 15h e check-out até as 11h.** **Alimentação:** pensão completa.

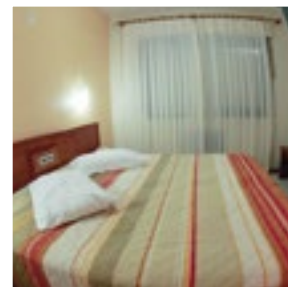
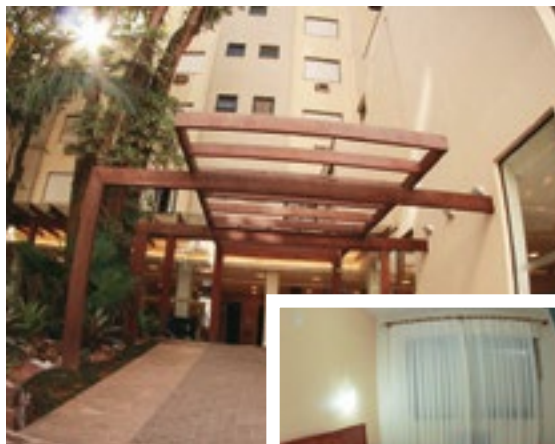

2 DIÁRIAS (valores por pessoa)

	SGL	DBL	TPL	QDL	CHD 00-04	CHD 05-12
Comércio e Serviços	R\$ 458,00	R\$ 317,00	R\$ 317,00	R\$ 304,00	cortesia	R\$ 227,00
Empresários	R\$ 473,00	R\$ 326,00	R\$ 326,00	R\$ 312,00	cortesia	R\$ 232,00
Público em Geral	R\$ 488,00	R\$ 334,00	R\$ 334,00	R\$ 320,00	cortesia	R\$ 236,00

5 DIÁRIAS (valores por pessoa)

	SGL	DBL	TPL	QDL	CHD 00-04	CHD 05-12
	R\$ 953,00	R\$ 601,00	R\$ 601,00	R\$ 568,00	cortesia	R\$ 376,00
	R\$ 991,00	R\$ 623,00	R\$ 623,00	R\$ 588,00	cortesia	R\$ 387,00
	R\$ 1.028,00	R\$ 644,00	R\$ 644,00	R\$ 608,00	cortesia	R\$ 398,00

Torres

Costa Dalpiaz

Av. Barão do Rio Branco, 815 - Centro
Fone: (51) 3664-1741
www.costadalpiazhotel.com.br

Distância da praia: 800 metros. **Apartamentos equipados com:** ar-condicionado split, TV, canais por assinatura, cama casal box (QDL com beliche), frigobar, telefone, Wi-Fi, mesa e cadeira. **Estrutura do hotel:** Wi-Fi, sala de jogos, sala de TV, biblioteca com empréstimo de livros e filmes/DVDs, brinquedoteca, mesa de passar roupas e ferro, cozinha coletiva com: pia, micro-ondas e chaleira elétrica. Garagem fechada e gratuita. **Vtagem:** 110 V e 220 V. **PetFriendly:** não. **Check-in a partir das 13h e check-out até as 11h.** **Alimentação:** café da manhã.

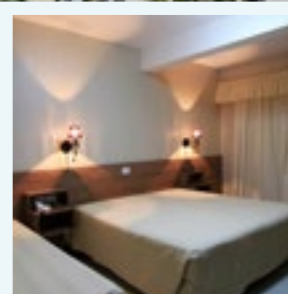

2 DIÁRIAS (valores por pessoa)

	SGL	DBL	TPL	QDL	CHD 00-04
Comércio e Serviços	R\$ 252,00	R\$ 189,00	R\$ 147,00	R\$ 126,00	cortesia
Empresários	R\$ 256,00	R\$ 192,00	R\$ 149,00	R\$ 128,00	cortesia
Público em Geral	R\$ 259,00	R\$ 194,00	R\$ 151,00	R\$ 130,00	cortesia

5 DIÁRIAS (valores por pessoa)

	SGL	DBL	TPL	QDL	CHD 00-04
	R\$ 630,00	R\$ 473,00	R\$ 368,00	R\$ 315,00	cortesia
	R\$ 639,00	R\$ 479,00	R\$ 373,00	R\$ 320,00	cortesia
	R\$ 648,00	R\$ 486,00	R\$ 378,00	R\$ 324,00	cortesia

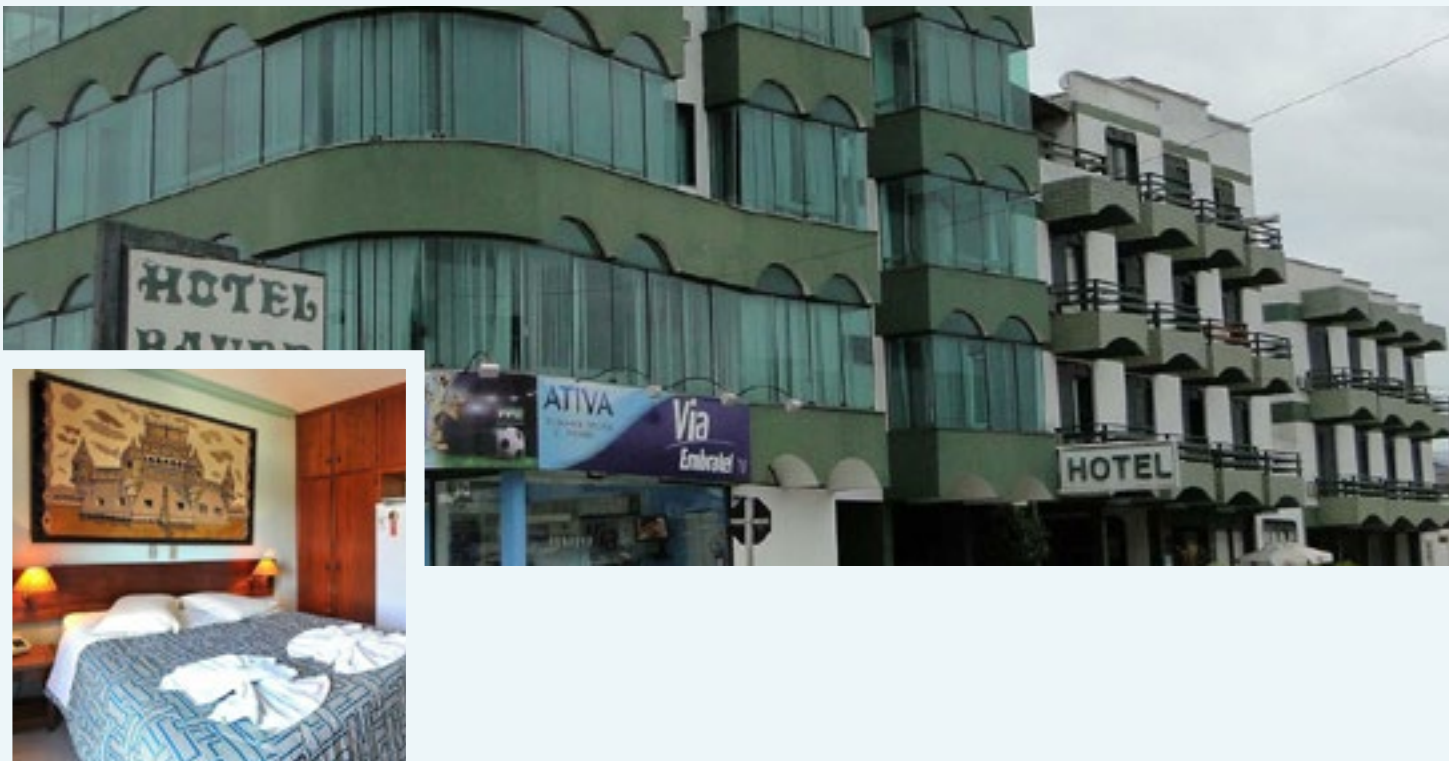

Torres

Hotel Bauer

Rua Balbino de Freitas, 260 – Centro
 Fone: (51) 3664-1290
 www.hotelbauer.com.br

Distância da praia: 800 metros. **Apartamentos equipados com:** ar-condicionado, TV, frigobar, telefone, Wi-Fi. QDL e QTL podem ter beliche ou bicama. **Estrutura do hotel:** elevador, sala de TV, sala de jogos, Wi-Fi. Estacionamento rotativo gratuito. **Vtagem:** 220 V. **PetFriendly:** sim

(entrar em contato prévio com o hotel para verificar disponibilidade, funcionamento e valores). **Check-in a partir das 14h e check-out até as 12h. Alimentação:** café da manhã.

Alta Temporada* - 2 DIÁRIAS (valores por pessoa)

	SGL	DBL	TPL	QDL	QTL	CHD 00-04	CHD 05-17
Comércio e Serviços	R\$ 326,00	R\$ 200,00	R\$ 168,00	R\$ 152,00	R\$ 134,00	cortesia	R\$ 63,00
Empresários	R\$ 332,00	R\$ 203,00	R\$ 171,00	R\$ 155,00	R\$ 137,00	cortesia	R\$ 64,00
Público em Geral	R\$ 337,00	R\$ 206,00	R\$ 174,00	R\$ 157,00	R\$ 139,00	cortesia	R\$ 65,00

Baixa Temporada** - 2 DIÁRIAS (valores por pessoa)

	SGL	DBL	TPL	QDL	QTL	CHD 00-04	CHD 05-17
Comércio e Serviços	R\$ 126,00	R\$ 116,00	R\$ 98,00	R\$ 89,00	R\$ 84,00	cortesia	R\$ 62,00
Empresários	R\$ 128,00	R\$ 118,00	R\$ 100,00	R\$ 91,00	R\$ 86,00	cortesia	R\$ 64,00
Público em Geral	R\$ 130,00	R\$ 119,00	R\$ 101,00	R\$ 92,00	R\$ 87,00	cortesia	R\$ 65,00

5 DIÁRIAS (valores por pessoa)

	SGL	DBL	TPL	QDL	QTL	CHD 00-04	CHD 05-17
Comércio e Serviços	R\$ 315,00	R\$ 263,00	R\$ 245,00	R\$ 223,00	R\$ 210,00	cortesia	R\$ 158,00
Empresários	R\$ 321,00	R\$ 268,00	R\$ 250,00	R\$ 227,00	R\$ 214,00	cortesia	R\$ 161,00
Público em Geral	R\$ 326,00	R\$ 272,00	R\$ 253,00	R\$ 231,00	R\$ 217,00	cortesia	R\$ 163,00

*Períodos de 2 diárias considerados como Alta Temporada: Páscoa, Balonismo, Proclamação da República e Farroupilha.

**Períodos de 2 diárias considerados como Baixa Temporada: demais períodos, exceto os considerados Alta Temporada.

Torres

De Rose Palace

Av. Barão do Rio Branco, 429 – Centro
Fone: (51) 3664-3163
www.derosehoteis.com.br

Distância da praia: 600 metros. **Apartamentos equipados com:** ar-condicionado, frigobar, TV, canais por assinatura, Wi-Fi, cofre, telefone. **Estrutura do hotel:** elevador, piscina térmica, Wi-Fi, sala de jogos, sala de TV, sala fitness, bar, sala de cinema, espaço infantil, cantinho do chimarrão com máquina de água quente, lan house, lareira, terraço com espelho d'água, deck, cadeiras. Estacionamento gratuito (vagas limitadas, mediante disponibilidade no check-in, não efetuam reserva). **Voltagem:** 220 V. **PetFriendly:** não. **Check-in a partir das 15h e check-out até as 11h30.** **Alimentação:** café da manhã.

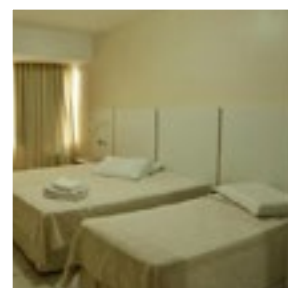

2 DIÁRIAS (valores por pessoa)

	SGL	DBL	TPL	QDL	CHD 00-02*	CHD 03-12
Comércio e Serviços	R\$ 255,00	R\$ 194,00	R\$ 194,00	R\$ 194,00	cortesia	R\$ 97,00
Empresários	R\$ 267,00	R\$ 202,00	R\$ 202,00	R\$ 202,00	cortesia	R\$ 101,00
Público em Geral	R\$ 278,00	R\$ 211,00	R\$ 211,00	R\$ 211,00	cortesia	R\$ 106,00

5 DIÁRIAS (valores por pessoa)

	SGL	DBL	TPL	QDL	CHD 00-02*	CHD 03-12
Comércio e Serviços	R\$ 638,00	R\$ 484,00	R\$ 484,00	R\$ 484,00	cortesia	R\$ 242,00
Empresários	R\$ 667,00	R\$ 506,00	R\$ 506,00	R\$ 506,00	cortesia	R\$ 253,00
Público em Geral	R\$ 696,00	R\$ 528,00	R\$ 528,00	R\$ 528,00	cortesia	R\$ 264,00

*Criança de até 2 anos é cortesia se acomodada na mesma cama dos pais ou em berço (berço conforme disponibilidade do hotel e reserva antecipada).

Torres

De Rose Praia

Av. Beira Mar, 895 - Praia Grande
Fone: (51) 3664-3003
www.derosehoteis.com.br

Distância da praia: 50 metros. **Apartamentos equipados com:** ar-condicionado, ventilador, frigobar, TV, canais por assinatura, telefone, cama box, cofre, Wi-Fi. Apartamento adaptado para cadeirante (disponibilidade mediante consulta). **Estrutura do hotel:** elevador, piscina aberta/externa, piscina térmica, Wi-Fi, sala de jogos, sala de TV, coffee-bar, espaço kids, sala de cinema, lareira, terraço com espelho d'água, poltronas e cadeiras. Estacionamento gratuito. **Voltagem:** 220 V. **PetFriendly:** não. **Check-in a partir das 15h e check-out até as 11h30.** **Alimentação:** café da manhã.

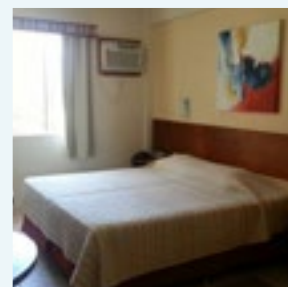

2 DIÁRIAS (valores por pessoa)

	SGL	DBL	TPL	QDL	CHD 00-02*	CHD 03-12
Comércio e Serviços	R\$ 469,00	R\$ 290,00	R\$ 290,00	R\$ 290,00	cortesia	R\$ 183,00
Empresários	R\$ 490,00	R\$ 304,00	R\$ 304,00	R\$ 304,00	cortesia	R\$ 191,00
Público em Geral	R\$ 511,00	R\$ 317,00	R\$ 317,00	R\$ 317,00	cortesia	R\$ 199,00

5 DIÁRIAS (valores por pessoa)

	SGL	DBL	TPL	QDL	CHD 00-02*	CHD 03-12
Comércio e Serviços	R\$ 1.172,00	R\$ 726,00	R\$ 726,00	R\$ 726,00	cortesia	R\$ 457,00
Empresários	R\$ 1.225,00	R\$ 759,00	R\$ 759,00	R\$ 759,00	cortesia	R\$ 477,00
Público em Geral	R\$ 1.278,00	R\$ 792,00	R\$ 792,00	R\$ 792,00	cortesia	R\$ 498,00

*Criança de até 2 anos é cortesia se acomodada na mesma cama dos pais ou em berço (berço conforme disponibilidade do hotel e reserva antecipada).

Torres

Hotel Ficare Torres

Av. Barão do Rio Branco, 31 - Centro
Fone: (51) 3664-1588
www.ficaretorres.com.br

Distância da praia: 300 metros. **Apartamentos equipados com:** ar-condicionado split, TV, cama box, frigobar, Wi-Fi. **Estrutura do hotel:** elevador, Wi-Fi, sala de jogos e TV, cozinha comunitária com: pia, micro-ondas, fogão, chaleira elétrica, pratos, talheres e panelas. Estacionamento cobrado (2 quadras do hotel e vagas limitadas). **Voltagem:** 110 V. **PetFriendly:** sim (entrar em contato prévio com o hotel para verificar disponibilidade, funcionamento e valores). **Check-in a partir das 13h e check-out até as 12h.** **Alimentação:** café da manhã.

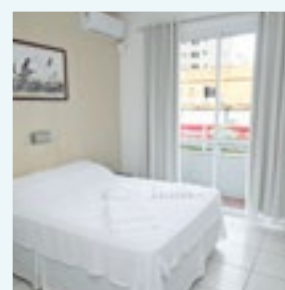

2 DIÁRIAS (valores por pessoa)

	SGL	DBL	TPL	QDL	QTL	CHD 00-05*
Comércio e Serviços	R\$ 176,00	R\$ 128,00	R\$ 116,00	R\$ 109,00	R\$ 103,00	cortesia
Empresários	R\$ 180,00	R\$ 131,00	R\$ 118,00	R\$ 111,00	R\$ 105,00	cortesia
Público em Geral	R\$ 183,00	R\$ 133,00	R\$ 120,00	R\$ 113,00	R\$ 107,00	cortesia

*Cortesia para 1 CHD por apartamento.

5 DIÁRIAS (valores por pessoa)

	SGL	DBL	TPL	QDL	QTL	CHD 00-05*
Comércio e Serviços	R\$ 441,00	R\$ 320,00	R\$ 289,00	R\$ 272,00	R\$ 257,00	cortesia
Empresários	R\$ 449,00	R\$ 326,00	R\$ 294,00	R\$ 277,00	R\$ 262,00	cortesia
Público em Geral	R\$ 458,00	R\$ 332,00	R\$ 300,00	R\$ 282,00	R\$ 267,00	cortesia

Torres

Grande Hotel Torres

Rua Júlio de Castilhos, 324 - Centro
Fone: (51) 3664-1887
www.grandehoteltorres.com.br

Distância da praia: 300 metros. **Apartamentos equipados com:** ventilador, TV, frigobar, Wi-Fi, cofre. **Estrutura do hotel:** elevador, sala de TV, sala de jogos, máquina de água quente para chimarrão na recepção. Garagem gratuita na rua atrás do hotel. **Voltagem:** 110 V. **PetFriendly:** não. **Check-in a partir das 14h e check-out até as 11h.** **Alimentação:** café da manhã.



2 DIÁRIAS (valores por pessoa)

	SGL	DBL	TPL	QDL	QTL	CHD 00-04*	CHD 05-09
Comércio e Serviços	R\$ 161,00	R\$ 161,00	R\$ 161,00	R\$ 161,00	R\$ 161,00	cortesia	R\$ 88,00
Empresários	R\$ 168,00	R\$ 168,00	R\$ 168,00	R\$ 168,00	R\$ 168,00	cortesia	R\$ 92,00
Público em Geral	R\$ 174,00	R\$ 174,00	R\$ 174,00	R\$ 174,00	R\$ 174,00	cortesia	R\$ 95,00

5 DIÁRIAS (valores por pessoa)

	SGL	DBL	TPL	QDL	QTL	CHD 00-04*	CHD 05-09
Comércio e Serviços	R\$ 402,00	R\$ 402,00	R\$ 402,00	R\$ 402,00	R\$ 402,00	cortesia	R\$ 220,00
Empresários	R\$ 420,00	R\$ 420,00	R\$ 420,00	R\$ 420,00	R\$ 420,00	cortesia	R\$ 230,00
Público em Geral	R\$ 434,00	R\$ 434,00	R\$ 434,00	R\$ 434,00	R\$ 434,00	cortesia	R\$ 238,00

*Criança de até 4 anos é cortesia se acomodada na mesma cama dos pais.

Torres

Guarita Park

Av. Alfiero Zanardi, 1017 - Parque da Guarita
Fone: (51) 3664-5200
www.guaritaparkhotel.com.br

Distância da praia: 500 metros. **Apartamentos equipados com:** ar-condicionado, TV, canais por assinatura, frigobar, telefone, sacada, cama box, Wi-Fi, secador de cabelos. Apartamento adaptado para cadeirante (disponibilidade mediante consulta). **Estrutura do hotel:** elevador, piscina aberta/externa, piscina térmica, sauna, pub bar, sala de TV, Wi-Fi, espaço kids, recreação (conforme programação do hotel), sala de jogos, sala fitness, cantinho do chimarrão com micro-ondas e jarra elétrica. Estacionamento gratuito. **Voltagem:** 220 V. **PetFriendly:** sim (entrar em contato prévio com o hotel para verificar disponibilidade, funcionamento e valores). **Check-in a partir das 14h e check-out até as 12h. Alimentação:** café da manhã.

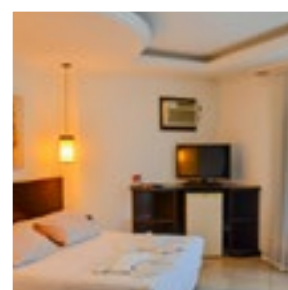

2 DIÁRIAS (valores por pessoa)

	SGL	DBL	TPL	QDL	CHD 00-05*	CHD 06-11
Comércio e Serviços	R\$ 546,00	R\$ 304,00	R\$ 289,00	R\$ 265,00	cortesia	R\$ 150,00
Empresários	R\$ 553,00	R\$ 308,00	R\$ 293,00	R\$ 269,00	cortesia	R\$ 152,00
Público em Geral	R\$ 565,00	R\$ 314,00	R\$ 299,00	R\$ 275,00	cortesia	R\$ 155,00

*1 criança de até 5 anos é cortesia se acomodada na mesma cama dos pais.

5 DIÁRIAS (valores por pessoa)

	SGL	DBL	TPL	QDL	CHD 00-05*	CHD 06-11
Comércio e Serviços	R\$ 1.364,00	R\$ 760,00	R\$ 722,00	R\$ 663,00	cortesia	R\$ 375,00
Empresários	R\$ 1.383,00	R\$ 770,00	R\$ 732,00	R\$ 673,00	cortesia	R\$ 380,00
Público em Geral	R\$ 1.411,00	R\$ 786,00	R\$ 747,00	R\$ 686,00	cortesia	R\$ 387,00

Torres

Pousada Caminho do Mar

Av. Castelo Branco, 1440 - Engenho Velho
Fone: (51) 3664-1428
www.caminhodomar-rs.com.br

Distância da praia: 2,5 km. **Apartamentos equipados com:** ar-condicionado split, TV, frigobar, Wi-Fi, cofre, secador de cabelos. **Estrutura do hotel:** piscina aberta/externa, sala de TV, máquina de água quente para chimarrão na recepção. Estacionamento gratuito. **Voltagem:** 220 V. **PetFriendly:** não. **Check-in a partir das 14h e check-out até as 11h. Alimentação:** café da manhã.

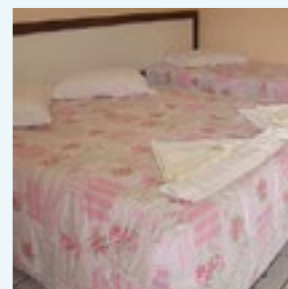

2 DIÁRIAS (valores por pessoa)

	SGL	DBL	TPL	QDL	CHD 00-04*	CHD 05-09
Comércio e Serviços	R\$ 161,00	R\$ 161,00	R\$ 161,00	R\$ 161,00	cortesia	R\$ 90,00
Empresários	R\$ 168,00	R\$ 168,00	R\$ 168,00	R\$ 168,00	cortesia	R\$ 94,00
Público em Geral	R\$ 175,00	R\$ 175,00	R\$ 175,00	R\$ 175,00	cortesia	R\$ 98,00

*Criança de até 4 anos é cortesia se acomodada na mesma cama dos pais.

5 DIÁRIAS (valores por pessoa)

	SGL	DBL	TPL	QDL	CHD 00-04*	CHD 05-09
Comércio e Serviços	R\$ 402,00	R\$ 402,00	R\$ 402,00	R\$ 402,00	cortesia	R\$ 226,00
Empresários	R\$ 420,00	R\$ 420,00	R\$ 420,00	R\$ 420,00	cortesia	R\$ 236,00
Público em Geral	R\$ 438,00	R\$ 438,00	R\$ 438,00	R\$ 438,00	cortesia	R\$ 246,00

Tramandaí

Hotel Beira Mar

Av. Emancipação, 521 - Centro
Fone: (51) 3661-1234
www.hotelbeiramarrs.com.br

Distância da praia: 700 metros. **Apartamentos equipados com:** ar-condicionado, TV, cama box, frigobar, Wi-Fi. Apartamento adaptado para cadeirante (disponibilidade mediante consulta). **Estrutura do hotel:** elevador, piscina térmica, Wi-Fi, sala de jogos, sala fitness, sala de TV, bar, playground, sauna. Estacionamento gratuito. **Voltagem:** 220 V. **PetFriendly:** não. **Check-in a partir das 14h e check-out até as 12h. Alimentação:** café da manhã.

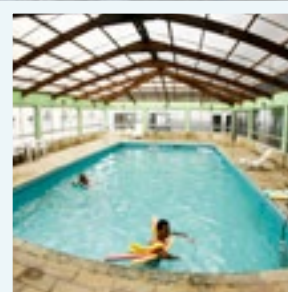

2 DIÁRIAS (valores por pessoa)

	SGL	DBL	TPL	QDL	CHD 00-03	CHD 04-10
Comércio e Serviços	R\$ 230,00	R\$ 198,00	R\$ 187,00	R\$ 176,00	cortesia	R\$ 99,00
Empresários	R\$ 240,00	R\$ 207,00	R\$ 196,00	R\$ 184,00	cortesia	R\$ 104,00
Público em Geral	R\$ 251,00	R\$ 216,00	R\$ 204,00	R\$ 192,00	cortesia	R\$ 108,00

5 DIÁRIAS (valores por pessoa)

	SGL	DBL	TPL	QDL	CHD 00-03	CHD 04-10
Comércio e Serviços	R\$ 575,00	R\$ 495,00	R\$ 468,00	R\$ 440,00	cortesia	cortesia
Empresários	R\$ 601,00	R\$ 518,00	R\$ 489,00	R\$ 460,00	cortesia	cortesia
Público em Geral	R\$ 627,00	R\$ 540,00	R\$ 510,00	R\$ 480,00	cortesia	cortesia

Tramandaí

Hotel Centenário

Av. Fernandes Bastos, 100 - Centro
Fone: (51) 3684-2053
www.grupokimar.com.br

Distância da praia: 900 metros. **Apartamentos equipados com:** ar-condicionado split, TV, frigobar, ventilador, cama box e Wi-Fi. Apartamento adaptado para cadeirante (disponibilidade mediante consulta). **Estrutura do hotel:** piscina aberta/externa, Wi-Fi, sala de TV, cantinho do chimarrão. Estacionamento gratuito. **Voltagem:** 110 V e 220 V. **PetFriendly:** sim (entrar em contato prévio com o hotel para verificar disponibilidade, funcionamento e valores). **Check-in a partir das 14h e check-out até as 12h. Alimentação:** café da manhã.

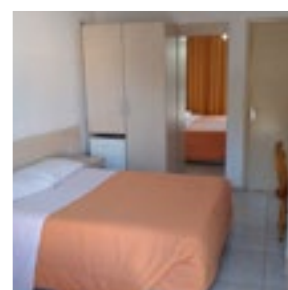

2 DIÁRIAS (valores por pessoa)

	SGL	DBL	TPL	QDL	CHD 00-05*	CHD 06-12
Comércio e Serviços	R\$ 264,00	R\$ 176,00	R\$ 176,00	R\$ 165,00	cortesia	R\$ 132,00
Empresários	R\$ 274,00	R\$ 182,00	R\$ 182,00	R\$ 171,00	cortesia	R\$ 137,00
Público em Geral	R\$ 277,00	R\$ 185,00	R\$ 185,00	R\$ 173,00	cortesia	R\$ 139,00

5 DIÁRIAS (valores por pessoa)

	SGL	DBL	TPL	QDL	CHD 00-05*	CHD 06-12
Comércio e Serviços	R\$ 605,00	R\$ 440,00	R\$ 440,00	R\$ 413,00	cortesia	R\$ 330,00
Empresários	R\$ 627,00	R\$ 456,00	R\$ 456,00	R\$ 428,00	cortesia	R\$ 342,00
Público em Geral	R\$ 635,00	R\$ 462,00	R\$ 462,00	R\$ 433,00	cortesia	R\$ 347,00

*Criança de até 5 anos é cortesia se acomodada na mesma cama dos pais.

Tramandaí

Hotel Kimar

Av. Fernandes Bastos, 813 - Centro
Fone: (51) 3661-2824
www.grupokimar.com.br

Distância da praia: 1 km. **Apartamentos equipados com:** ar-condicionado split, TV, frigobar, telefone e Wi-Fi. **Estrutura do hotel:** Wi-Fi, sala de TV. Garagem coberta gratuita. **Voltagem:** 220 V. **PetFriendly:** não. **Check-in a partir das 14h e check-out até as 12h.** **Alimentação:** café da manhã.



2 DIÁRIAS (valores por pessoa)

	SGL	DBL	TPL	CHD 00-05*	CHD 06-12
Comércio e Serviços	R\$ 264,00	R\$ 165,00	R\$ 165,00	cortesia	R\$ 132,00
Empresários	R\$ 276,00	R\$ 173,00	R\$ 173,00	cortesia	R\$ 138,00
Público em Geral	R\$ 286,00	R\$ 179,00	R\$ 179,00	cortesia	R\$ 143,00

5 DIÁRIAS (valores por pessoa)

	SGL	DBL	TPL	CHD 00-05*	CHD 06-12
Comércio e Serviços	R\$ 660,00	R\$ 413,00	R\$ 413,00	cortesia	R\$ 330,00
Empresários	R\$ 690,00	R\$ 431,00	R\$ 431,00	cortesia	R\$ 345,00
Público em Geral	R\$ 714,00	R\$ 446,00	R\$ 446,00	cortesia	R\$ 357,00

*Criança de até 5 anos é cortesia se acomodada na mesma cama dos pais.

Tramandaí

Mares do Sul Hotel

Rua Ver. Sahydi Abrahão, 391 - Centro
Fone: (51) 3661-1478 / 3661-3103
www.maresdosulhotel.com.br

Distância da praia: 1 km. **Apartamentos equipados com:** ar-condicionado split, TV, canais por assinatura, frigobar, telefone, Wi-Fi, cama box e secador de cabelos. Apartamento adaptado para cadeirante (disponibilidade mediante consulta). **Estrutura do hotel:** elevador, piscina térmica adulto e infantil, sala de jogos, sala de TV, espaço kids, playground, minibiblioteca, espaço fitness, Wi-Fi, copa baby com máquina de água quente, micro-ondas e pia. Estacionamento gratuito. **Voltagem:** 220 V. **PetFriendly:** não. **Check-in a partir das 14h e check-out até as 12h.** **Alimentação:** café da manhã.

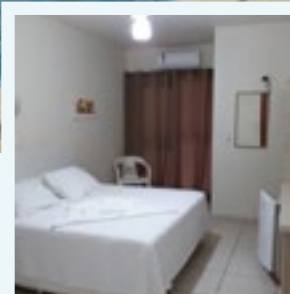
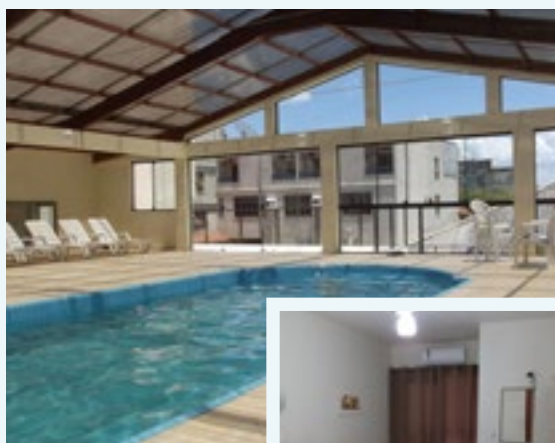

2 DIÁRIAS (valores por pessoa)

	DBL	TPL	QDL	CHD 00-04	CHD 05-09
Comércio e Serviços	R\$ 209,00	R\$ 176,00	R\$ 176,00	cortesia	R\$ 99,00
Empresários	R\$ 219,00	R\$ 184,00	R\$ 184,00	cortesia	R\$ 104,00
Público em Geral	R\$ 222,00	R\$ 187,00	R\$ 187,00	cortesia	R\$ 105,00

5 DIÁRIAS (valores por pessoa)

	DBL	TPL	QDL	CHD 00-04	CHD 05-09
Comércio e Serviços	R\$ 523,00	R\$ 440,00	R\$ 440,00	cortesia	R\$ 248,00
Empresários	R\$ 546,00	R\$ 460,00	R\$ 460,00	cortesia	R\$ 259,00
Público em Geral	R\$ 556,00	R\$ 468,00	R\$ 468,00	cortesia	R\$ 263,00

Tramandaí

Schenkel Hotel

Av. Fernandes Bastos, 854 - Centro
Fone: (51) 3661-3001
www.schenkelhotel.com.br

Distância da praia: 1,5 km. **Apartamentos equipados com:** ar-condicionado split, TV, canais por assinatura, frigobar, cama box, Wi-Fi, telefone, secador de cabelos. Apartamento adaptado para cadeirante (disponibilidade mediante consulta). **Estrutura do hotel:** elevador, piscina aberta/externa, piscina térmica, Wi-Fi, sala de jogos, sala de TV, sala fitness, playground, sauna, sala do chimarrão. Estacionamento gratuito. **Voltagem:** 220 V. **PetFriendly:** não. **Check-in a partir das 15h e check-out até as 12h.** **Alimentação:** pensão completa.

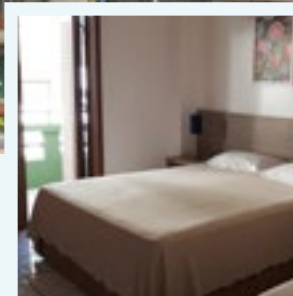

2 DIÁRIAS (valores por pessoa)

	SGL	DBL	TPL	QDL	QTL	CHD 00-04	CHD 05-11
Comércio e Serviços	R\$ 447,00	R\$ 359,00	R\$ 334,00	R\$ 334,00	R\$ 334,00	cortesia	R\$ 152,00
Empresários	R\$ 467,00	R\$ 375,00	R\$ 350,00	R\$ 350,00	R\$ 350,00	cortesia	R\$ 159,00
Público em Geral	R\$ 487,00	R\$ 391,00	R\$ 365,00	R\$ 365,00	R\$ 365,00	cortesia	R\$ 166,00

5 DIÁRIAS (valores por pessoa)

	SGL	DBL	TPL	QDL	QTL	CHD 00-04	CHD 05-11
Comércio e Serviços	R\$ 1.117,00	R\$ 897,00	R\$ 836,00	R\$ 836,00	R\$ 836,00	cortesia	R\$ 380,00
Empresários	R\$ 1.167,00	R\$ 937,00	R\$ 874,00	R\$ 874,00	R\$ 874,00	cortesia	R\$ 397,00
Público em Geral	R\$ 1.218,00	R\$ 978,00	R\$ 912,00	R\$ 912,00	R\$ 912,00	cortesia	R\$ 414,00

SANTA CATARINA



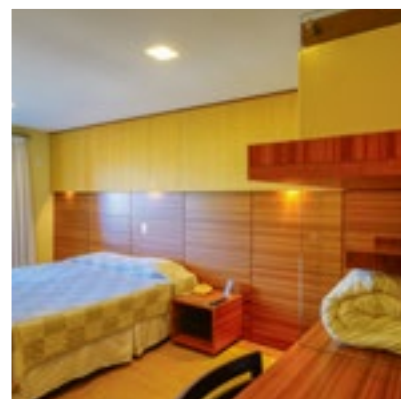

Blumenau

Hotel Sesc Blumenau

Rua Engenheiro Udo Deeke, 1330 - Salto do Norte
 Fone: (47) 3334-8100
sesc-sc.com.br/hotelsescblumenau

Apartamentos equipados com: TV, ar-condicionado, frigobar, telefone, cama box e secador de cabelos. Apartamento adaptado para cadeirante (disponibilidade mediante consulta). **Estrutura do hotel:** elevador, piscina aberta/externa adulto e infantil (funcionamento de novembro a abril), sala de jogos, sala fitness, academia ao ar livre, brinquedoteca, campo de futebol sintético. Estacionamento gratuito. **Voltagem:** 220 V. **PetFriendly:** não. **Alimentação:** meia-pensão. ***É obrigatório apresentar o cartão Sesc/Senac válido no momento do check-in. Caso contrário, será cobrada do hóspede possível diferença de tarifa, se houver.**

2 DIÁRIAS (valores por pessoa)

Baixa Temporada: demais períodos exceto Período Especial

	SGL	DBL	TPL	CHD 00-06	CHD 07-12
Comércio e Serviços	R\$ 248,00	R\$ 203,00	R\$ 196,00	cortesia	R\$ 114,00
Empresários	R\$ 322,00	R\$ 263,00	R\$ 254,68	cortesia	R\$ 148,00
Público em Geral	R\$ 322,00	R\$ 263,00	R\$ 254,68	cortesia	R\$ 148,00

2 DIÁRIAS (valores por pessoa)

Período Especial: de 04 a 06/10 e de 11 a 13/10

	SGL	DBL	TPL	CHD 00-06	CHD 07-12
Comércio e Serviços	R\$ 514,00	R\$ 408,00	R\$ 392,00	cortesia	R\$ 232,00
Empresários	R\$ 700,00	R\$ 557,00	R\$ 534,68	cortesia	R\$ 316,00
Público em Geral	R\$ 700,00	R\$ 557,00	R\$ 534,68	cortesia	R\$ 316,00

5 DIÁRIAS (valores por pessoa)

Período Especial: de 06 a 11/10

	SGL	DBL	TPL	CHD 00-06	CHD 07-12
Comércio e Serviços	R\$ 1.285,00	R\$ 1.020,00	R\$ 980,00	cortesia	R\$ 580,00
Empresários	R\$ 1.750,00	R\$ 1.392,50	R\$ 1.336,70	cortesia	R\$ 790,00
Público em Geral	R\$ 1.750,00	R\$ 1.392,50	R\$ 1.336,70	cortesia	R\$ 790,00

5 DIÁRIAS (valores por pessoa)

Alta Temporada: de 21 a 26/07

	SGL	DBL	TPL	CHD 00-06	CHD 07-12
Comércio e Serviços	R\$ 1.035,00	R\$ 827,50	R\$ 791,70	cortesia	R\$ 515,00
Empresários	R\$ 1.550,00	R\$ 1.242,50	R\$ 1.188,35	cortesia	R\$ 770,00
Público em Geral	R\$ 1.550,00	R\$ 1.242,50	R\$ 1.188,35	cortesia	R\$ 770,00

5 DIÁRIAS (valores por pessoa)

Baixa Temporada: demais períodos exceto Alta Temporada e Período Especial

	SGL	DBL	TPL	CHD 00-06	CHD 07-12
Comércio e Serviços	R\$ 620,00	R\$ 507,50	R\$ 490,00	cortesia	R\$ 285,00
Empresários	R\$ 805,00	R\$ 657,50	R\$ 636,70	cortesia	R\$ 370,00
Público em Geral	R\$ 805,00	R\$ 657,50	R\$ 636,70	cortesia	R\$ 370,00



Cacupé

Hotel Sesc Cacupé

Estrada Haroldo Soares Glavan, 1670 - Cacupé

Fone: (48) 3231-3205

sesc-sc.com.br/hotelsescemcacupe

Apartamentos equipados com: TV, ar-condicionado, frigobar, telefone, cama box e secador de cabelos. Apartamento adaptado para cadeirante (disponibilidade mediante consulta). **Estrutura do hotel:** piscina aberta/externa adulto e infantil (funcionamento de novembro a abril), área verde com trilhas ecológicas, campo sintético para futebol, quadra de vôlei de areia, Wi-Fi, sala de jogos, brinquedoteca, sala fitness. Estacionamento gratuito. **Vtagem:** 220 V. **PetFriendly:** não. **Alimentação:** meia-pensão.

***É obrigatório apresentar o cartão Sesc/Senac válido no momento do check-in. Caso contrário, será cobrada do hóspede possível diferença de tarifa, se houver.**

2 DIÁRIAS (valores por pessoa)

Alta Temporada: outubro e novembro

	SGL	DBL	TPL	CHD 00-06	CHD 07-12
Comércio e Serviços	R\$ 414,00	R\$ 331,00	R\$ 316,68	cortesia	R\$ 206,00
Empresários	R\$ 620,00	R\$ 497,00	R\$ 475,34	cortesia	R\$ 308,00
Público em Geral	R\$ 620,00	R\$ 497,00	R\$ 475,34	cortesia	R\$ 308,00

2 DIÁRIAS (valores por pessoa)

Baixa Temporada: abril a setembro

	SGL	DBL	TPL	CHD 00-06	CHD 07-12
Comércio e Serviços	R\$ 268,00	R\$ 220,00	R\$ 212,00	cortesia	R\$ 124,00
Empresários	R\$ 348,00	R\$ 286,00	R\$ 275,34	cortesia	R\$ 160,00
Público em Geral	R\$ 348,00	R\$ 286,00	R\$ 275,34	cortesia	R\$ 160,00

5 DIÁRIAS (valores por pessoa)

	SGL	DBL	TPL	CHD 00-06	CHD 07-12
Comércio e Serviços	R\$ 670,00	R\$ 550,00	R\$ 530,00	cortesia	R\$ 310,00
Empresários	R\$ 870,00	R\$ 715,00	R\$ 688,35	cortesia	R\$ 400,00
Público em Geral	R\$ 870,00	R\$ 715,00	R\$ 688,35	cortesia	R\$ 400,00



Lages

Pousada Rural Sesc Lages

Rodovia SC 114 Km 4,5 - Rincão Comprido

Fone: (49) 3224-9988

sesc-sc.com.br/sescpousadarural

Apartamentos equipados com: TV, ar-condicionado, frigobar, telefone, cama box e secador de cabelos. Apartamento adaptado para cadeirante (disponibilidade mediante consulta). **Estrutura da pousada:** integrada à paisagem dos campos de araucárias, a pousada proporciona relaxante contato com a natureza. Com muitas opções de lazer, sala de recreação infantil, Internet, carteado, lareira, trilhas ecológicas, campo de minigolfe e de futebol, passeio de charrete, horta, lago com pedalinhas, espaço de tradição, piscina aberta/externa (funcionamento de novembro a março). Estacionamento gratuito. **Voltagem:** 220 V. **Atividades de recreação cobradas à parte, conforme interesse de uso dos hóspedes:** consulte valores diretamente com a pousada. **PetFriendly:** não. **Alimentação:** pensão completa.

***É obrigatório apresentar o cartão Sesc/Senac válido no momento do check-in. Caso contrário, será cobrada do hóspede possível diferença de tarifa, se houver.**

2 DIÁRIAS (valores por pessoa)

Período Especial: 14 a 16/06

	SGL	DBL	CHD 00-06	CHD 07-12
Comércio e Serviços	R\$ 570,00	R\$ 467,00	cortesia	R\$ 260,00
Empresários	R\$ 784,00	R\$ 638,00	cortesia	R\$ 356,00
Público em Geral	R\$ 784,00	R\$ 638,00	cortesia	R\$ 356,00

2 DIÁRIAS (valores por pessoa)

Alta Temporada: maio, junho e agosto, exceto Período Especial

	SGL	DBL	CHD 00-06	CHD 07-12
Comércio e Serviços	R\$ 446,00	R\$ 365,00	cortesia	R\$ 220,00
Empresários	R\$ 672,00	R\$ 548,00	cortesia	R\$ 336,00
Público em Geral	R\$ 672,00	R\$ 548,00	cortesia	R\$ 336,00

2 DIÁRIAS (valores por pessoa)

Baixa Temporada: abril, setembro, outubro e novembro

	SGL	DBL	CHD 00-06	CHD 07-12
Comércio e Serviços	R\$ 296,00	R\$ 250,00	cortesia	R\$ 134,00
Empresários	R\$ 384,00	R\$ 325,00	cortesia	R\$ 174,00
Público em Geral	R\$ 384,00	R\$ 325,00	cortesia	R\$ 174,00

5 DIÁRIAS (valores por pessoa)

	SGL	DBL	CHD 00-06	CHD 07-12
Comércio e Serviços	R\$ 740,00	R\$ 625,00	cortesia	R\$ 335,00
Empresários	R\$ 960,00	R\$ 812,50	cortesia	R\$ 435,00
Público em Geral	R\$ 960,00	R\$ 812,50	cortesia	R\$ 435,00

Balneário Arroio do Silva

Scaini Palace Hotel

Av. Mondardo, 130 - Centro
Fone: (48) 3526-1010
www.hotelscaini.com.br

Distância da praia: 100 metros. **Apartamentos equipados com:** ar-condicionado split, TV, frigobar, cama box, Wi-Fi, telefone e secador de cabelos. **Estrutura do hotel:** elevador, piscina aberta/externa adulto e infantil, Wi-Fi, sala de jogos, sala de TV, lan house, centro hidroterápico aquecido com ofurôs e sauna (serviço gratuito; massagista cobrado à parte), sala do chimarrão, restaurante, academia de ginástica, sala de cinema, espaço infantil. Estacionamento gratuito. **Voltagem:** 220 V. **PetFriendly:** não. **Check-in a partir das 15h e check-out até as 12h. Alimentação:** café da manhã.

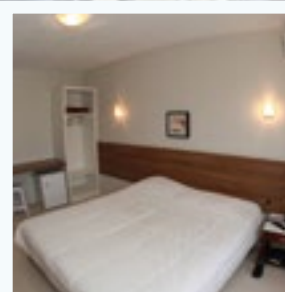
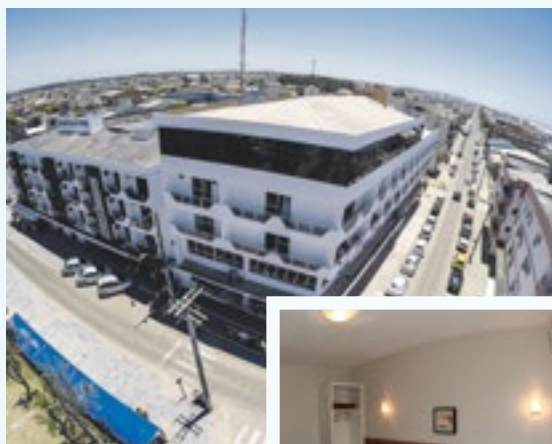

2 DIÁRIAS (valores por pessoa)

	SGL	DBL	TPL	QDL	QTL	CHD 00-03	CHD 04-11
Comércio e Serviços	R\$ 220,00	R\$ 178,00	R\$ 167,00	R\$ 154,00	R\$ 139,00	cortesia	R\$ 119,00
Empresários	R\$ 230,00	R\$ 186,00	R\$ 175,00	R\$ 161,00	R\$ 145,00	cortesia	R\$ 124,00
Público em Geral	R\$ 238,00	R\$ 193,00	R\$ 181,00	R\$ 167,00	R\$ 150,00	cortesia	R\$ 129,00

5 DIÁRIAS (valores por pessoa)

	SGL	DBL	TPL	QDL	QTL	CHD 00-03	CHD 04-11
Comércio e Serviços	R\$ 550,00	R\$ 446,00	R\$ 418,00	R\$ 385,00	R\$ 347,00	cortesia	R\$ 297,00
Empresários	R\$ 575,00	R\$ 466,00	R\$ 437,00	R\$ 403,00	R\$ 362,00	cortesia	R\$ 311,00
Público em Geral	R\$ 595,00	R\$ 482,00	R\$ 452,00	R\$ 417,00	R\$ 375,00	cortesia	R\$ 321,00

Balneário Camboriú

Sanfelice Hotel

Rua 1922, nº 150 - Centro
Fone: (47) 3361 - 8222
www.sanfelicehotel.com.br

Distância da praia: 350 metros. **Apartamentos equipados com:** ar-condicionado split, TV, canais por assinatura, frigobar, cama box, Wi-Fi, cofre, telefone, secador de cabelos, sacada. Apartamento adaptado para cadeirante (disponibilidade mediante consulta). **Estrutura do hotel:** elevador, piscina térmica, sauna, Wi-Fi, sala de jogos, sala fitness, sala de TV. Garagem gratuita. **Voltagem:** 220 V. **PetFriendly:** não. **Check-in a partir das 14h e check-out até as 12h. Alimentação:** café da manhã.



2 DIÁRIAS (valores por pessoa)

	SGL	DBL	TPL	CHD 00-05*	CHD 06-08
Comércio e Serviços	R\$ 495,00	R\$ 297,00	R\$ 264,00	cortesia	R\$ 165,00
Empresários	R\$ 518,00	R\$ 311,00	R\$ 276,00	cortesia	R\$ 173,00
Público em Geral	R\$ 540,00	R\$ 324,00	R\$ 288,00	cortesia	R\$ 180,00

5 DIÁRIAS (valores por pessoa)

	SGL	DBL	TPL	CHD 00-05*	CHD 06-08
Comércio e Serviços	R\$ 1.238,00	R\$ 743,00	R\$ 660,00	cortesia	R\$ 413,00
Empresários	R\$ 1.294,00	R\$ 776,00	R\$ 690,00	cortesia	R\$ 431,00
Público em Geral	R\$ 1.350,00	R\$ 810,00	R\$ 720,00	cortesia	R\$ 450,00

*Criança de até 5 anos é cortesia se acomodada na mesma cama dos pais.



Campeche - Florianópolis

São Sebastião da Praia

Av. Campeche, 1373 - Praia do Campeche

Fone: (48) 3338-2020

www.hotelsaosebastiao.com.br

Distância da praia: 500 metros. **Apartamentos equipados com:** chalés para acomodação TPL/QDL/QTL com dois ambientes: quarto com ar-condicionado split, TV, canais por assinatura, telefone, Wi-Fi, cama box, sacada e antessala com sofá-cama e copa (com frigobar, pia, armário, mesa e cadeira). Suítes/chalés para acomodação TPL/QDL/QTL com dois ambientes: quarto com ar condicionado split, TV, canais por assinatura, telefone, Wi-Fi, cama box, sacada e antessala com sofá-cama e copa (com frigobar, pia, armário, mesa e cadeira). Suítes para acomodação

DBL com cama box, ar condicionado split, TV, canais por assinatura, telefone, frigobar, Wi-Fi e sacada. **Estrutura do hotel:** piscina aberta/externa, piscina térmica, sauna, Wi-Fi, sala de jogos, playground, área verde para contemplação da natureza. Estacionamento gratuito. **Voltagem:** 220 V. **PetFriendly:** sim (entrar em contato prévio com o hotel para verificar disponibilidade, funcionamento e valores). **Check-in a partir das 14h e check-out até as 12h. Alimentação:** café da manhã.

2 DIÁRIAS (valores por pessoa)

	SGL	DBL	TPL	QDL	QTL	CHD 00-05	CHD 06-12
Comércio e Serviços	R\$ 486,00	R\$ 286,00	R\$ 249,00	R\$ 229,00	R\$ 218,00	cortesia	R\$ 130,00
Empresários	R\$ 508,00	R\$ 299,00	R\$ 260,00	R\$ 239,00	R\$ 228,00	cortesia	R\$ 136,00
Público em Geral	R\$ 530,00	R\$ 312,00	R\$ 271,00	R\$ 250,00	R\$ 238,00	cortesia	R\$ 142,00

5 DIÁRIAS (valores por pessoa)

	SGL	DBL	TPL	QDL	QTL	CHD 00-05	CHD 06-12
Comércio e Serviços	R\$ 1.012,00	R\$ 594,00	R\$ 517,00	R\$ 479,00	R\$ 451,00	cortesia	R\$ 325,00
Empresários	R\$ 1.058,00	R\$ 621,00	R\$ 541,00	R\$ 500,00	R\$ 472,00	cortesia	R\$ 339,00
Público em Geral	R\$ 1.104,00	R\$ 648,00	R\$ 564,00	R\$ 522,00	R\$ 492,00	cortesia	R\$ 354,00

Canasvieiras - Florianópolis

Porto Madero

Rua Manoel Mancellos Moura, 488 - Praia Canasvieiras
Fone: (48) 3364-5909
www.hotelportomadero.com.br

Distância da praia: 150 metros. **Apartamentos equipados com:** ar-condicionado split, TV, canais por assinatura, frigobar, cama box, Wi-Fi, cofre, telefone, secador de cabelos. **Estrutura do hotel:** elevador, Wi-Fi, sala fitness e sala de TV. Estacionamento rotativo gratuito, poucas vagas. **Voltagem:** 220 V. **PetFriendly:** não. **Check-in a partir das 14h e check-out até as 12h.** **Alimentação:** café da manhã.

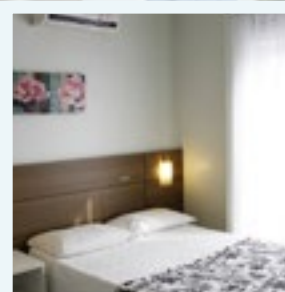

2 DIÁRIAS (valores por pessoa)

	SGL	DBL	TPL	CHD 00-05	CHD 06-10
Comércio e Serviços	R\$ 231,00	R\$ 165,00	R\$ 165,00	cortesia	R\$ 88,00
Empresários	R\$ 242,00	R\$ 173,00	R\$ 173,00	cortesia	R\$ 92,00
Público em Geral	R\$ 252,00	R\$ 180,00	R\$ 180,00	cortesia	R\$ 96,00

5 DIÁRIAS (valores por pessoa)

	SGL	DBL	TPL	CHD 00-05	CHD 06-10
	R\$ 495,00	R\$ 358,00	R\$ 358,00	cortesia	R\$ 220,00
	R\$ 518,00	R\$ 374,00	R\$ 374,00	cortesia	R\$ 230,00
	R\$ 540,00	R\$ 390,00	R\$ 390,00	cortesia	R\$ 240,00

Inglese - Florianópolis

Inglese Praia

Rua Dom João Becker, 447 - Praia dos Ingleses
Fone: (48) 3261-3300
www.inglesespraia.com.br

Distância da praia: hotel localizado à beira-mar (pé na areia). **Apartamentos equipados com:** ar-condicionado, cama casal box e cama extra (para 3ª pessoa), TV, canais por assinatura, telefone, frigobar, secador de cabelos, Wi-Fi. Apartamento adaptado para cadeirante (disponibilidade mediante consulta). **Estrutura do hotel:** elevador, piscina aberta/externa adulto e infantil, piscina térmica, sauna, Wi-Fi, sala de jogos e fitness, mesas de carteador, sala de TV, máquina de água quente para chimarrão, restaurante com vista para o mar. Estacionamento cobrado. **Voltagem:** 220 V. **PetFriendly:** não. **Check-in a partir das 14h e check-out até as 11h.** **Alimentação:** café da manhã.

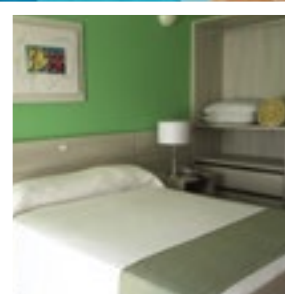

2 DIÁRIAS (valores por pessoa)

	SGL	DBL	TPL	CHD 00-05	CHD 06-11
Comércio e Serviços	R\$ 392,00	R\$ 319,00	R\$ 246,00	cortesia	R\$ 92,00
Empresários	R\$ 409,00	R\$ 334,00	R\$ 258,00	cortesia	R\$ 97,00
Público em Geral	R\$ 427,00	R\$ 348,00	R\$ 269,00	cortesia	R\$ 101,00

5 DIÁRIAS (valores por pessoa)

	SGL	DBL	TPL	CHD 00-05	CHD 06-11
	R\$ 979,00	R\$ 798,00	R\$ 616,00	cortesia	R\$ 231,00
	R\$ 1.024,00	R\$ 834,00	R\$ 644,00	cortesia	R\$ 242,00
	R\$ 1.068,00	R\$ 870,00	R\$ 672,00	cortesia	R\$ 252,00

Morro das Pedras - Florianópolis

Hotel Morro das Pedras

Rua Manoel Pedro Vieira, 550 - Morro das Pedras
Fone: (48) 3237-9583
www.morrodaspedras.com

Distância da praia: hotel localizado à beira-mar (pé na areia).
Apartamentos equipados com: dois ambientes. Quarto com cama casal box, ar-condicionado split quente/frio, TV, canais por assinatura, cofre, Wi-Fi, telefone, secador de cabelos, sacada e sala com 2 ou 3 camas de solteiro, frigobar, ventilador e varal. Apartamento adaptado para cadeirante (disponibilidade mediante consulta).
Estrutura do hotel: amplo espaço externo com piscinas aberta/externa adulto e infantil, piscina térmica, playground, casinha de bonecas, quadras de tênis e futebol de areia, vôlei de praia, acesso direto à praia pelo hotel, sala de TV com lareira, American Bar, sala de jogos e recreação, sala fitness e restaurante. Estacionamento gratuito. **Voltagem:** 220 V. **PetFriendly:** não. **Check-in a partir das 14h e check-out até as 10h30.** **Alimentação:** café da manhã.

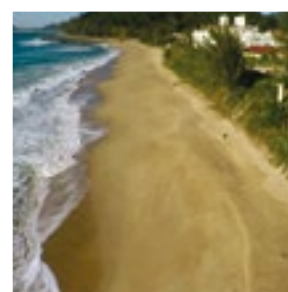

2 DIÁRIAS (valores por pessoa)

	SGL	DBL	TPL	QDL	QTL	CHD 00-04
Comércio e Serviços	R\$ 422,00	R\$ 211,00	R\$ 158,00	R\$ 139,00	R\$ 139,00	cortesia
Empresários	R\$ 442,00	R\$ 221,00	R\$ 166,00	R\$ 145,00	R\$ 145,00	cortesia
Público em Geral	R\$ 461,00	R\$ 230,00	R\$ 173,00	R\$ 151,00	R\$ 151,00	cortesia

5 DIÁRIAS (valores por pessoa)

	SGL	DBL	TPL	QDL	QTL	CHD 00-04
Comércio e Serviços	R\$ 1.056,00	R\$ 528,00	R\$ 396,00	R\$ 347,00	R\$ 347,00	cortesia
Empresários	R\$ 1.104,00	R\$ 552,00	R\$ 414,00	R\$ 362,00	R\$ 362,00	cortesia
Público em Geral	R\$ 1.152,00	R\$ 576,00	R\$ 432,00	R\$ 378,00	R\$ 378,00	cortesia

Imbituba

Silvestre Praia Hotel

Rua Irineu Bornhausen, 185 - Centro
Fone: (48) 3255-1230
www.silvestrepriahotel.com.br

Distância da praia: 100 metros. **Apartamentos equipados com:** ar-condicionado, TV, canais por assinatura, frigobar, Wi-Fi, telefone, cama box. Apartamento adaptado para cadeirante (disponibilidade mediante consulta). **Estrutura do hotel:** piscina aberta/externa, Wi-Fi, sala de jogos com churrasqueira, sala de TV, bar junto ao restaurante. Estacionamento gratuito. **Voltagem:** 220 V. **PetFriendly:** não. **Check-in a partir das 14h e check-out até as 12h.** **Alimentação:** café da manhã.

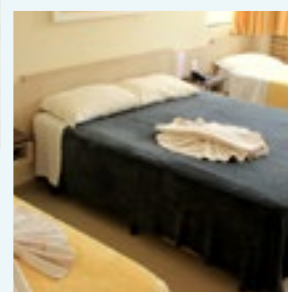

2 DIÁRIAS (valores por pessoa)

	DBL	TPL	CHD 00-05	CHD 06-15
Comércio e Serviços	R\$ 273,00	R\$ 225,00	cortesia	R\$ 126,00
Empresários	R\$ 285,00	R\$ 235,00	cortesia	R\$ 132,00
Público em Geral	R\$ 298,00	R\$ 245,00	cortesia	R\$ 138,00

5 DIÁRIAS (valores por pessoa)

	DBL	TPL	CHD 00-05	CHD 06-15
Comércio e Serviços	R\$ 682,00	R\$ 517,00	cortesia	R\$ 330,00
Empresários	R\$ 713,00	R\$ 541,00	cortesia	R\$ 345,00
Público em Geral	R\$ 744,00	R\$ 564,00	cortesia	R\$ 360,00

Morro dos Conventos - Araranguá

Essência do Valle Pousada e Spa

Rod. Valmiro Manoel Gonçalves, 6486 - Morro dos Conventos
Fone: (48) 3524-7851
www.essenciadovalle.com.br

Distância da praia: 3,5 km. **Apartamentos equipados com:** ar-condicionado split, TV, frigobar, Wi-Fi. **Estrutura da pousada:** piscina aberta/externa, Wi-Fi, sala de jogos, sala fitness, sala de TV, quadra de esportes (campo de futebol e vôlei de areia), playground, casa na árvore, lago com empréstimo de barquinho, remos e colete salva-vidas, cozinha coletiva com micro-ondas, fogão, geladeira, churrasqueira, pratos, talheres, panelas, espetos, armários e banheiros. Serviços de SPA são cobrados à parte. Estacionamento gratuito. **Voltagem:** 220 V. **PetFriendly:** sim (entrar em contato prévio com a pousada para verificar disponibilidade, funcionamento e valores). **Horário da recepção:** até as 22h. Domingos até as 13h. Após esse horário, entrar em contato por meio do celular de plantão (48) 99967-0302, e o hóspede será recepcionado. **Check-in a partir das 14h e check-out até as 12h.** **Alimentação:** café da manhã.

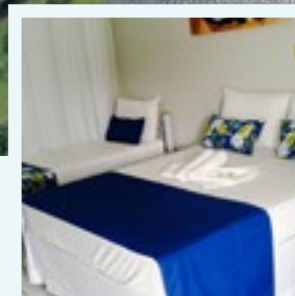

2 DIÁRIAS (valores por pessoa)

	SGL	DBL	TPL	QDL	CHD 00-05	CHD 06-10
Comércio e Serviços	R\$ 165,00	R\$ 121,00	R\$ 114,00	R\$ 110,00	cortesia	R\$ 44,00
Empresários	R\$ 171,00	R\$ 125,00	R\$ 119,00	R\$ 114,00	cortesia	R\$ 46,00
Público em Geral	R\$ 175,00	R\$ 128,00	R\$ 121,00	R\$ 116,00	cortesia	R\$ 47,00

5 DIÁRIAS (valores por pessoa)

	SGL	DBL	TPL	QDL	CHD 00-05	CHD 06-10
Comércio e Serviços	R\$ 413,00	R\$ 303,00	R\$ 286,00	R\$ 275,00	cortesia	R\$ 110,00
Empresários	R\$ 428,00	R\$ 314,00	R\$ 296,00	R\$ 285,00	cortesia	R\$ 114,00
Público em Geral	R\$ 437,00	R\$ 320,00	R\$ 303,00	R\$ 291,00	cortesia	R\$ 116,00

Piratuba

Thermas Piratuba Park Hotel

Rua Florianópolis, 88 - Centro
Fone: (49) 3553-0000
www.thermaspiratubahotel.com.br

Distância do parque aquático Termas de Piratuba: 350 metros. **Apartamentos equipados com:** ar-condicionado split, TV, canais por assinatura, frigobar, telefone, Wi-Fi, sacada, cama box, banheira de imersão e secador de cabelos. **Estrutura do hotel:** elevador, 2 piscinas internas aquecidas adulto e infantil e 1 piscina aberta/externa, bar na área das piscinas, sauna (seca e úmida), sala de jogos, sala de TV, lareira, atividades recreativas para adultos e crianças a partir de 5 anos de idade (conforme programação do hotel), Wi-Fi, cantinho do chimarrão (com máquina de água quente). Estacionamento gratuito. **Voltagem:** 220 V. **PetFriendly:** não. **Check-in a partir das 15h e check-out até as 12h.** **Alimentação:** pensão completa.

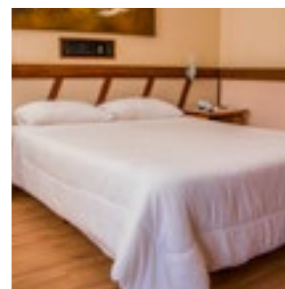

Alta Temporada* - 2 DIÁRIAS (valores por pessoa)

	SGL	DBL	TPL	QDL	CHD 00-06
Comércio e Serviços	R\$ 735,00	R\$ 537,00	R\$ 482,00	R\$ 427,00	cortesia
Empresários	R\$ 768,00	R\$ 561,00	R\$ 504,00	R\$ 446,00	cortesia
Público em Geral	R\$ 802,00	R\$ 586,00	R\$ 526,00	R\$ 466,00	cortesia

Baixa Temporada** - 2 DIÁRIAS (valores por pessoa)

	SGL	DBL	TPL	QDL	CHD 00-06
Comércio e Serviços	R\$ 680,00	R\$ 482,00	R\$ 427,00	R\$ 394,00	cortesia
Empresários	R\$ 711,00	R\$ 504,00	R\$ 446,00	R\$ 412,00	cortesia
Público em Geral	R\$ 742,00	R\$ 526,00	R\$ 466,00	R\$ 430,00	cortesia

5 DIÁRIAS (valores por pessoa)

	SGL	DBL	TPL	QDL	CHD 00-06
Comércio e Serviços	R\$ 1.645,00	R\$ 1.177,00	R\$ 1.067,00	R\$ 957,00	cortesia
Empresários	R\$ 1.719,00	R\$ 1.231,00	R\$ 1.116,00	R\$ 1.001,00	cortesia
Público em Geral	R\$ 1.794,00	R\$ 1.284,00	R\$ 1.164,00	R\$ 1.044,00	cortesia

*Períodos de 2 diárias considerados como Alta Temporada: julho, outubro, novembro.

**Períodos de 2 diárias considerados como Baixa Temporada: abril, maio, junho, agosto, setembro.



Treze Tílias

Hotel Tirol

Rua São Vicente de Paula, 111 - Centro
Fone: (49) 3537-0125
www.hoteltirol.com.br

Distâncias: o Hotel Tirol localiza-se no centro da cidade, a 1 quadra da igreja, da praça e da prefeitura. **Apartamentos equipados com:** ar-condicionado split, TV, canais por assinatura, frigobar, telefone, Wi-Fi, secador de cabelos, sacada. Apartamento adaptado para cadeirante (disponibilidade mediante consulta). **Estrutura do hotel:** elevador panorâmico, piscina aberta/externa semiaquecida com tobogã e banheira de hidromassagem, piscina térmica com banheira de hidromassagem, sauna, quiosque com churrasqueira, sala de TV com lareira, sala de jogos e

fitness, campo de futebol suíço, cancha de bocha, cantinho do chimarrão e da mamãe (com micro-ondas, fogão, jarra elétrica, pia e utensílios). **Vtagem:** 220 V. **PetFriendly:** sim (entrar em contato prévio com o hotel para verificar disponibilidade, funcionamento e valores). **Check-in a partir das 14h e check-out até as 12h. Alimentação:** café da manhã.

Alta Temporada* - 2 DIÁRIAS (valores por pessoa)

	SGL	DBL	TPL	QDL	CHD 00-06	CHD 07-12
Comércio e Serviços	R\$ 468,00	R\$ 328,00	R\$ 288,00	R\$ 255,00	cortesia	R\$ 156,00
Empresários	R\$ 473,00	R\$ 331,00	R\$ 290,00	R\$ 257,00	cortesia	R\$ 158,00
Público em Geral	R\$ 477,00	R\$ 334,00	R\$ 293,00	R\$ 260,00	cortesia	R\$ 159,00

Baixa Temporada** - 2 DIÁRIAS (valores por pessoa)

	SGL	DBL	TPL	QDL	CHD 00-06	CHD 07-12
Comércio e Serviços	R\$ 364,00	R\$ 260,00	R\$ 229,00	R\$ 205,00	cortesia	R\$ 135,00
Empresários	R\$ 368,00	R\$ 263,00	R\$ 231,00	R\$ 207,00	cortesia	R\$ 137,00
Público em Geral	R\$ 371,00	R\$ 265,00	R\$ 233,00	R\$ 209,00	cortesia	R\$ 138,00

5 DIÁRIAS (valores por pessoa)

	SGL	DBL	TPL	QDL	CHD 00-06	CHD 07-12
Comércio e Serviços	R\$ 910,00	R\$ 650,00	R\$ 572,00	R\$ 514,00	cortesia	R\$ 338,00
Empresários	R\$ 919,00	R\$ 656,00	R\$ 578,00	R\$ 518,00	cortesia	R\$ 341,00
Público em Geral	R\$ 928,00	R\$ 663,00	R\$ 583,00	R\$ 523,00	cortesia	R\$ 345,00

*Períodos de 2 diárias considerados como Alta Temporada: julho, outubro, novembro.

**Períodos de 2 diárias considerados como Baixa Temporada: abril, maio, junho, agosto, setembro.

TURISTA RESPONSÁVEL

Quando viajamos, sempre pensamos em diversão, em relaxar, conhecer novas pessoas e aprender sobre diferentes culturas, mas não percebemos que todas as nossas escolhas geram impactos no ambiente que visitamos. Descubra aqui como pequenos cuidados durante a sua viagem podem fazer uma grande diferença para a natureza. Você vai ver que é tudo muito simples; basta levar educação e respeito sempre na bagagem.

Esteja onde estiver, respeite a natureza e a comunidade que está visitando:

- mesmo em viagens, utilize sua sacola ecológica nas compras;
- no hotel, sempre que sair do apartamento, apague as luzes e desligue os aparelhos eletrônicos e o ar-condicionado;
- não desperdice água. Ela é fonte de vida. Procure não demorar muito tempo no banho e feche a torneira enquanto escova os dentes (isso ajuda a economizar muitos litros de água);
- se não achar necessário trocar as toalhas e a roupa de cama todos os dias, avise o hotel ou siga as orientações;
- jogue o lixo no seu lugar. Respeito ao meio ambiente é essencial para qualquer turista. Não jogue lixo não degradável (plástico, por exemplo) no ambiente. Junte suas embalagens e materiais utilizados e, na volta, coloque-os numa lixeira;
- as dunas não são locais para se andar de moto ou em veículos motorizados;
- valorize o contato com as pessoas do local visitado e respeite seus costumes;
- compartilhe seus cuidados ambientais.

Cada atitude de respeito ao meio ambiente pode ser repassada a crianças e amigos. Assim, você amplia a rede de turistas responsáveis.

Algumas coisas que não podem faltar na sua bagagem:

- máquina fotográfica;
- carregador de celular;
- boné/chapéu;
- calçados e roupas confortáveis adequados à sua viagem;
- roupa de banho;
- protetor solar;
- repelente;
- cartões do plano de saúde, cartões de crédito e documento de identidade;
- voucher (documento de reserva).

O turista responsável:

- é sensível à cultura local;
- é mais independente e consciente das suas decisões;
- é conhecedor das questões ambientais;
- é avaliador crítico dos produtos turísticos que lhe são ofertados;
- está interessado por experiências autênticas e cheias de conteúdo;
- está motivado para a aprendizagem;
- está disposto a contribuir positivamente com a preservação do destino.

Política Socioambiental Sesc/RS

O Sistema Fecomércio-RS, por meio do Sesc/RS, busca a sustentabilidade e o compromisso socioambiental das partes interessadas por meio da melhoria contínua de serviços, processos e instalações, a partir da análise dos aspectos e impactos significativos, atendendo à legislação vigente e promovendo iniciativas voltadas à conservação do meio ambiente e à inclusão social.

